

商標編

KIPRIS簡易 マニュアル



独立行政法人
日本貿易振興機構
| ソウル事務所

MANUAL FOR USAGE OF KIPRIS

KIPRIS (Korea Intellectual Property Rights Information Service: 韓国知的財産権情報サービス) とは、韓国特許庁が保有する国内外の知的財産権に関する情報を、一般利用者がインターネットを通じて、無料で検索および閲覧できる情報検索サービスです。

ジェットロでは、韓国の知的財産権情報へのアクセス向上のため、従前から英語版KIPRISの簡易マニュアルを作成・配布してまいりましたが、KIPRISの機能向上、デザイン変更に伴い、新たに本マニュアルを作成しました。是非ご活用ください。

目次

1. 番号照会 [① / ② / ③](#)
2. [直接入力検索とアドバンス検索](#)
3. アドバンス検索
 - [① 検索項目](#)
 - [② 指定商品・役務の検索](#)
 - [③ 法人名の入力](#)
 - [④ 住所入力 / ⑤ 日付入力](#)
4. 検索の流れ
 - [① 入力例 / ② 検索結果](#)
 - [③ 検索結果分析 / ④ 文献詳細](#)
5. 文献の詳細
 - [① 書誌事項 / ② ウィーン図形コード](#)
 - [③ 経過情報 / ④ 指定商品・役務 / ⑤ 検索TIPS](#)
6. その他の便利機能 [① ②](#)

KIPRIS
[\(http://eng.kipris.or.kr/\)](http://eng.kipris.or.kr/)

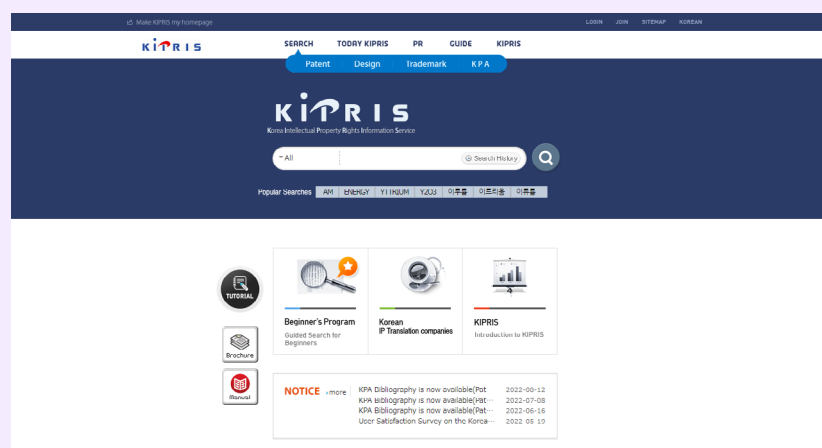

+ 1. 番号照会

4500278770000とあります。
どうやって調べればいいでしょうか。

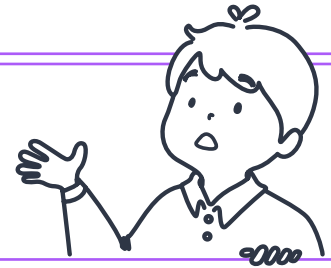

+ 韓国特許庁が保有する知的財産権関連情報を
KIPRISというインターネットサービスから無料で
調べることができます。

- ▶ ① 直接入力検索
- ▶ ② アドバンスド検索

番号の規則

出願番号や登録番号
等の見分け方

① 方法1: 直接入力検索

① 「Trademark」をクリック



② 検索欄に番号入力

「4500278770000」を入力します

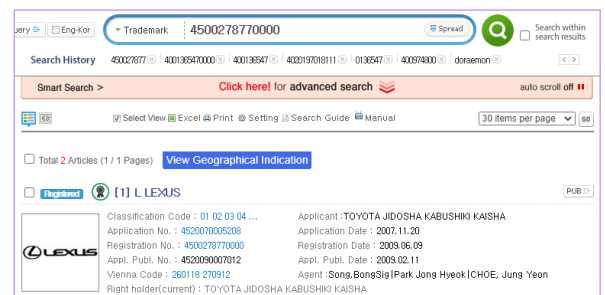
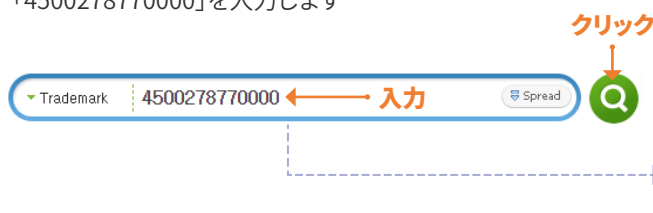

③ 文献をチェック

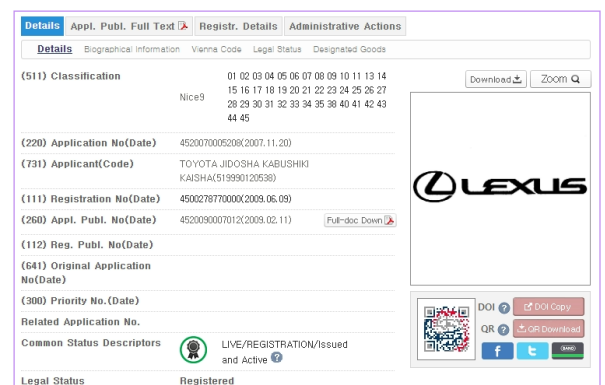

② 方法2:アドバンスト検索

① 「Trademark」をクリック



② アドバンスト検索欄を開く

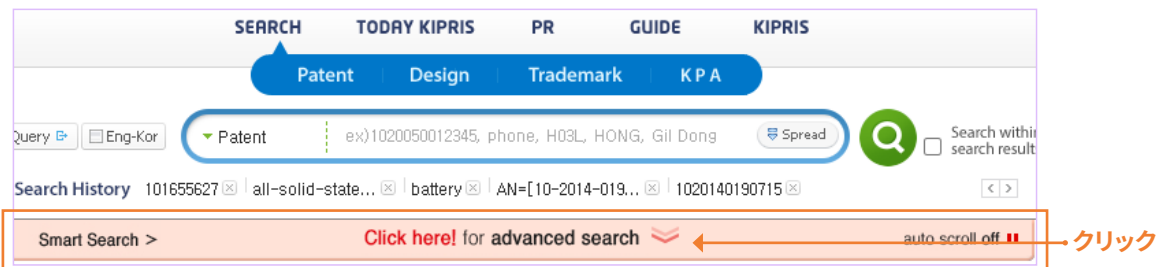

③ 検索条件を入力

登録番号入力欄に登録番号「4500278770000」を入力します。

Category	<input checked="" type="checkbox"/> All <input checked="" type="checkbox"/> Trademark(40) <input checked="" type="checkbox"/> Service mark(41) <input checked="" type="checkbox"/> Business emblem(42) <input checked="" type="checkbox"/> Collective mark(43) <input checked="" type="checkbox"/> Geographical Indication Collective mark(44) <input checked="" type="checkbox"/> Trademark/Service mark(45) <input checked="" type="checkbox"/> Certification mark(47) <input checked="" type="checkbox"/> Geographical Indication Certification mark(48) <input checked="" type="checkbox"/> International mark(Madrid) ※ According to the Renewal of Trademark Act, applications which are applied after September 1st 2016, "Seervice mark(41) and Trademark/service mark(45)" is integrated into "Trademark(40)"	
Type	<input checked="" type="checkbox"/> All <input checked="" type="checkbox"/> Character <input checked="" type="checkbox"/> Figure <input checked="" type="checkbox"/> Complex Letter <input checked="" type="checkbox"/> Figure complexity <input checked="" type="checkbox"/> Sounds <input checked="" type="checkbox"/> Smell <input checked="" type="checkbox"/> Common <input checked="" type="checkbox"/> Color <input checked="" type="checkbox"/> Only Color <input checked="" type="checkbox"/> Three-dimensional <input checked="" type="checkbox"/> Complex Color <input checked="" type="checkbox"/> Three-dimens,Color <input checked="" type="checkbox"/> Hologram <input checked="" type="checkbox"/> Action <input checked="" type="checkbox"/> Other visual marks <input checked="" type="checkbox"/> Other invisible marks	
Administrative Status	<input checked="" type="checkbox"/> All <input checked="" type="checkbox"/> Applied <input checked="" type="checkbox"/> Published <input checked="" type="checkbox"/> Withdrawn <input checked="" type="checkbox"/> Ended <input checked="" type="checkbox"/> Abandoned <input checked="" type="checkbox"/> Invalidated <input checked="" type="checkbox"/> Rejected <input checked="" type="checkbox"/> Registered	
Trademark Name(TN)	<input type="text" value="ex) Love?,?Love?,Love?*Nature,Love"/> <input type="button" value="and"/> <input type="button" value="Spread"/> <input type="checkbox"/> Exact match search ?	
Full text <small>help</small>	<input type="text" value="ex) lohas*love (Mark Name, Number, class etc...)"/> <input type="button" value="and"/>	
Classification <small>guide</small>	Classification(TC) <input type="text" value="ex) 06+09+11"/> <input type="button" value="and"/> <input type="button" value="Spread"/> Similar group(SC) <input type="text" value="ex) G1004+G1103"/> <input type="button" value="and"/> <input type="button" value="Spread"/> Designated Goods(GD) <input type="text" value="ex) car*engine"/> <input type="button" value="and"/> <input type="button" value="Spread"/> Vienna Code(DR) <input type="text" value="ex)010101+010102"/> <input type="button" value="and"/> <input type="button" value="Spread"/>	
Number <small>guide</small>	Application No.(AN) <input type="text" value="ex)4020120012345, 40-?-12345"/> <input type="button" value="and"/> <input type="button" value="Spread"/> Appl. Publ. No.(PN) <input type="text" value="ex) 4020110012345, 40-?-12345"/> <input type="button" value="and"/> <input type="button" value="close"/> Registration No.(RN) <input type="text" value="4500278770000"/> <input type="button" value="and"/> <input type="button" value="Spread"/> Intl. Reg. No. (MN) <input type="text" value="ex) 1234507"/> <input type="button" value="and"/> <input type="button" value="close"/> Reg. Publ. No. (RPN) <input type="text" value="ex) 4020170012345"/> <input type="button" value="and"/>	
Date <small>guide</small>	Application Date(AD) <input type="text" value="ex)20130101"/> <input type="button" value="and"/> <input type="button" value="Spread"/> <input type="text" value="ex)20130131"/> <input type="button" value="and"/> <input type="button" value="close"/> Appl. Publ. Date (PD) <input type="text"/> <input type="button" value="and"/> <input type="button" value="Spread"/> Intl. Reg.Date (MD) <input type="text"/> <input type="button" value="and"/> <input type="button" value="close"/> Reg. Publ. Date(RPD) <input type="text"/> <input type="button" value="and"/> <input type="button" value="Spread"/>	
Priority <small>help</small>	Priority No.(PRN) <input type="text" value="ex) 76001234"/> <input type="button" value="and"/> <input type="button" value="Spread"/> Priority Date(PRD) <input type="text"/> <input type="button" value="and"/> <input type="button" value="Spread"/>	
Name/No./Address	Applicant(AP) <small>guide</small> <input type="text" value="ex) Smith, 520170244080, Korea"/> <input type="button" value="and"/> <input type="button" value="Spread"/> Agent(AG) <small>guide</small> <input type="text" value="ex) C.M. Patent, 920131000611, Korea"/> <input type="button" value="and"/> <input type="button" value="Spread"/> Patentee(RG) <small>guide</small> <input type="text" value="ex) Smith, 220030089831, Korea"/> <input type="button" value="and"/> <input type="button" value="Spread"/> Non-exclusive Licensee(NL) <input type="text" value="ex) Corporation, 219980054716, Seoul"/> <input type="button" value="and"/> <input type="button" value="Spread"/> Exclusive Licensee(EL) <input type="text" value="ex) KOREA, 120120084975, Seoul"/> <input type="button" value="and"/>	
<input type="button" value="Clear"/> <input type="button" value="Search Guide"/> <input type="button" value="Search"/>		

③ 番号規則

出願番号や公開番号: □□ - □□□□ - 下7桁

(更新:商品商標:50, 役務商標: 51)

商品商標:40, 役務商標:41

年度

登録番号: □□ - 下7桁 - 0000

* 役務商標(41)、商品商標/役務商標(45)は、2016年9月1日以後、商品商標(40)に統合

A 番号入力(アドバンスド検索欄から)



Number guide	Application No.(AN)	4520070005208	例) 出願番号
	Registration No.(RN)	ex) 40123456700	
	Reg. Publ. No. (RPN)	ex) 40201700123	

+

または

B 検索式を入力

例) 出願番号「4520070005208」



検索式を入力(略号:下記参照)

- 出願番号:(Application No. (AN))出願時に付与される番号
- 公告番号:(Publication No. (PN)) 出願公告時に付与される番号
- 登録番号:(Registration No. (GN))設定登録後に付与される番号
- 優先権主張番号:(Priority No. (RN))優先権主張の基礎となる出願番号
- 国際登録番号:(Int'l Reg. No. (MN))国際登録時に付与される番号

+ 2. 直接入力検索とアドバンスド検索

KIPRISには、2種類の検索方法があります。

→ ㉠ 直接入力検索、㉡ アドバンスド検索

A 直接入力検索



画面はシンプルだが検索記号の知識が必要。

B アドバンスド検索

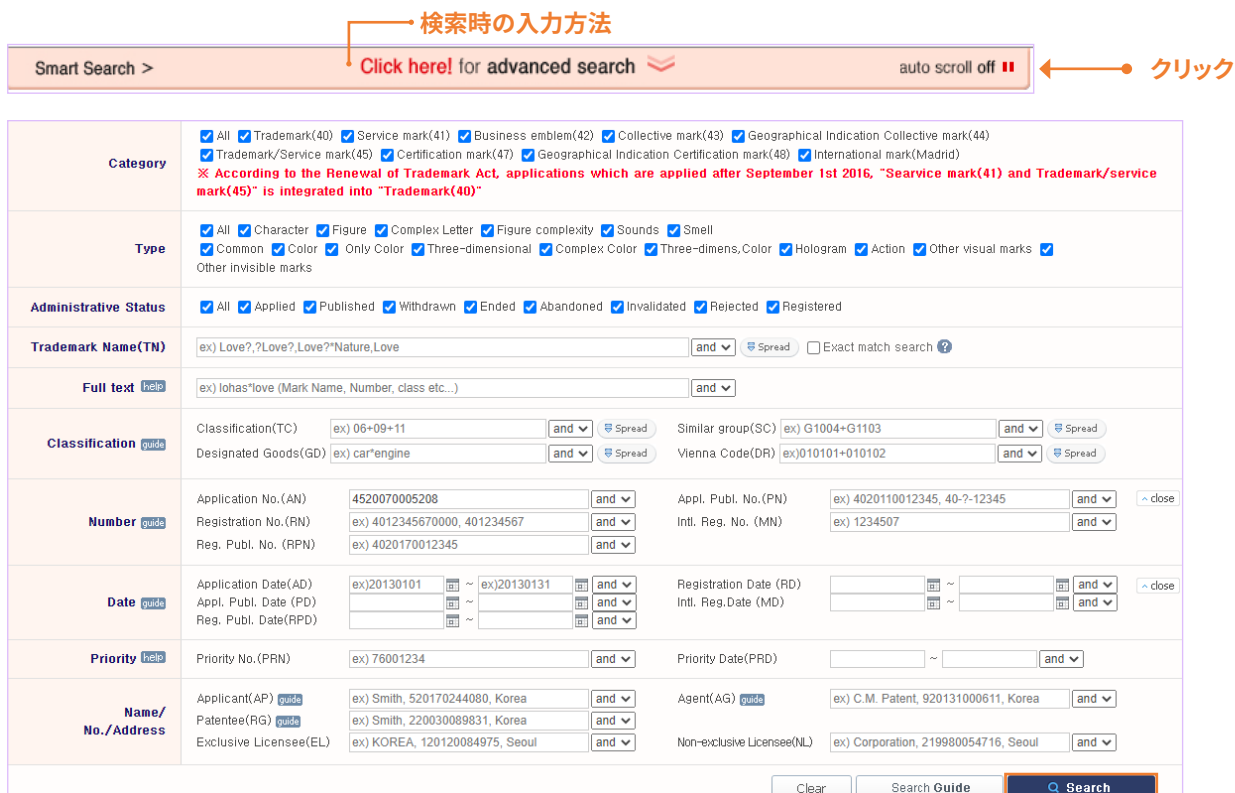

検索式が分からなくても本格的な検索が可能。

+ 3. アドバンスド検索 (1)

検索時の入力方法

Click here! for advanced search  クリック

① 検索項目

該当項目に必要な事項を入力します

Category	<input checked="" type="checkbox"/> All <input checked="" type="checkbox"/> <input checked="" type="checkbox"/> Tradem ※ Accorc mark(45)*
Type	<input checked="" type="checkbox"/> All <input checked="" type="checkbox"/> <input checked="" type="checkbox"/> Commo Other invis
Administrative Status	<input checked="" type="checkbox"/> All <input checked="" type="checkbox"/>
Trademark Name(TN)	ex) Love?;
Full text <small>help</small>	ex) lohas™
Classification <small>guide</small>	Classificati Designated
Number <small>guide</small>	Application Registration

● カテゴリー(Category)

- 商標、サービス標章、業務標章、団体標章、地理的表示団体標章、商標/サービス標章、証明標章、地理的表示証明標章、国際登録標章

● 類型(Type)

- 文字、図形、複合文字、図形複合、声、において、一般、色彩、色彩のみ、立体、色彩結合、立体・色彩、ホログラム、動き、他の視覚認識可、他の視覚認識不可

● 法的状態(Administrative Status)

- 出願、公告、取消、消滅、放棄、無効、拒絶、登録

A 演算子について

	区分	例
AND (*)	*前後のキーワードの 全てを含む検索	mobile phone*case
OR (+)	+前後のキーワードの いずれかを含む検索	cellular phone+ mobile phone
NOT (!)	!後のキーワードを 含まない検索	car*!clutch
NEAR (^)	^前後のキーワード間に n個の単語を含む検索 (nは1~3まで)	car^2angle

B 英語・韓国語自動変換

● 著名でない呼称の場合、不適當

Eng-Kor

Registered  [1] 도라에몽

도라에몽	Classification Code : 09	Applicant : Shogakukan-Shuei:
	Application No. : 4020130042222	Application Date : 2013.06.26
	Registration No. : 4010408450000	Registration Date : 2014.06.03
	Appl. Publ. No. : 4020140008552	Appl. Publ. Date : 2014.01.28

英語に該当する韓国語も検索(例:doraemon/도라에몽)

+ 3. アドバンスド検索 (2)

検索時の入力方法
Click here! for advanced search クリック

② 指定商品・役務の検索

Administrative Status

Trademark Name(TN)

Full text [help](#)

Classification [guide](#)

Number [guide](#)

How to use Advanced Search

Classification

Advanced Search

- Classification
- Similar group
- Designated Goods
- Vienna Code

商品分類、類似群、指定商品、図形による検索が可能です

Classification Search Search Reset

- ex) classification(02) OR Designated goods(천연수지)

"Nice classification(11th edition)" (Jan. 2017 to current)

Nice 11	Nice 10	Nice 9	Nice 8	Korean Classification
01Type	공업용, 과학용, 사진용, 농업용, 원예용 및 임업용			
02Type	페인트, 니스, 레지, 녹 방지제 및 녹 제거제; 도장용, 장식용, 인쇄용 및 미술용			
03Type	표백제 및 기타 세탁용 제제; 세정, 광 비의약품 화장품, 비의약품 헤어션;			
04Type	공업용 오일 및 그리스(grease); 윤활제 (자동차용 연료포함), 발광제; 조명용 양극			
05Type	약제, 의약품 및 수의과용 제제; 의약품 위생제			
06Type	일반 금속 및 그 합금, 광석; 금속제 건축 및 구축용 재료; 금속제 이동식 건축물; 비전기용 일반 금속제 케이ابل 및 와이어; 소형 금속제품; 저장 또는 운반용 금속제 용기; 금고			

NICE

ニース(NICE)協定に基づく、国際的に共通する商標登録の為の分類(毎年更新)

A 指定商品 (Designated Goods) 検索

- 1 選択
- 2 キーワード入力(例:リチウムイオン電池)
- 3 該当する指定商品を確認

Advanced Search

- Classification
- Similar group
- Designated Goods
- Vienna Code

クリック

Designated Goods Search Reset

入力

クリック

09Type	리튬이온 이차전지용 양극재(anodes for lithium-ion secondary batteries)
--------	--

+ 3. アドバンスド検索 (3)

検索時の入力方法
Click here! for advanced search ← クリック

B 類似群 (Similar group) コード検索

1 メニュー

Advanced Search

- Classification
- Similar group**
- Designated Goods
- Vienna Code

→ クリック

2 商品名、区分を入力

Title: [AND] class: [AND] Similar group:

↑ 入力 ↑ 入力 ↑ クリック

3 類似群コードの確認

searchresult : 1 Case			
	class	Title	Similar group
1	9	리튬이온전지 lithium ion batteries	G3903

C 図形 (ウィーン分類) コード検索

1 メニュー

Advanced Search

- Classification
- Similar group
- Designated Goods
- Vienna Code**

→ クリック

2 図形名を記入 (韓国語のみ対応)

Vienna Code 말

↑ 入力 ↑ クリック

Section	Description
01	전체, 자연현상, 지도
15	자연현상 [Note] 소리 또는 전자기파를 연상하게 하는 선의 집합(26-11-22)은 포함하지 않음
<input type="checkbox"/>	21 거품, 비눗방울, 거품덩어리 [Note] 말풍선 포함
02	사람 [Note] (a) 사람을 표현하는 문자(27-03-01) (b) 머리는(02-1), (02-03), (02-05), (02-07)로 분류할 수 있으나, (02-09-25)로 분류할 수 없음
01	남성
<input checked="" type="checkbox"/>	20 말, 노새 또는 당나귀를 타고 있거나 이들과 함께 있는 남성
03	여성
<input checked="" type="checkbox"/>	20 말, 노새 또는 당나귀를 타고 있거나 이들과 함께 있는 여성
07	혼성 그룹, 단체장면 [Note] (a) 혼성그룹이란 남·여 그룹 또는 어인과 어린이 그룹을 말하며, 남성, 여성, 어린이 각각의 그룹은 (02-01), (02-03), (02-05)로 분류 (b) 그러나 상기 어노 그룹이라도 본 분류상 특정 장면을 연상시키면 본 분류를 적용

→ 클리

該当内容をチェック

→ 체크 → 체크

020120+020320

+ 3. アドバンスド検索 (4)

検索時の入力方法
Click here! for advanced search クリック

③ 法人名の入力

① guideをクリック

CPC guide	<input type="text" value="ex)G06Q"/>
Number guide	Application No.(AN) <input type="text" value="ex) 102011"/>
	Unex. Pub. No.(OPN) <input type="text" value="ex) 102011"/>
	Int'l Application No.(FN) <input type="text" value="ex) PCT/U"/>
Date guide	Publication Date(PD) <input type="text" value="ex) 2010"/>
	Registration Date(GD) <input type="text"/>
	Int'l Application Date(FD) <input type="text"/>
Priority info.	Priority No.(RN) <input type="text" value="ex) JPP20"/>
	Priority Date(RD) <input type="text"/>
Name/No/Address	Applicant(AP) guide <input type="text" value="ex) Korea, 2"/>
	Agent(AG) guide <input type="text" value="ex) KIMChu"/>
	Exclusive Licensee(EL) <input type="text" value="ex) Corpora"/>

クリック

② 法人名を入力

Applicant Name/No/Address

Name/No/Address Search

P : Patent Customer Number **B** : Business Registration Number **C** : Corporation Number

* Cross-reference function → You can perform a search based on an Applicant's name, Company's name, Patent Customer Number or address.

operator	Search Query
Truncation	Use truncation when you have only partial information on the person's name. <input checked="" type="checkbox"/> LG : Search and retrieve all person's name starts with LG
OR (+)	(OR) Finds results with at least one of the words. <input checked="" type="checkbox"/> ex) LG+Electronics: Retrieve a list of applicants that contains either LG or Electronics
(AND)	(AND) Finds results with all the words. <input checked="" type="checkbox"/> ex) LG+Electronics: Retrieve a list of applicants that contains both LG and Electronics.
AND NOT	(AND NOT) Finds results without the word. <input checked="" type="checkbox"/> ex) LG-ELECTRONICS: Retrieve a list of applicants that contains LG and not ELECTRONICS.

特許顧客番号
Patent Customer Number

韓国特許庁で
各出願人に付与する
識別コードを
いいます

入力

クリック

③ 候補の絞込み

先述の演算子を参照

samsung*electronics^1co

Applicant Name/No/Address

Name/No/Address Search

P : Patent Customer Number **B** : Business Registration Number **C** : Corporati

Hits : 3

No.	Code	Name	Address
1	P 519980814585	トマスインデストラズイン コポレイテド SAMSUNG ELECTRONICS CO., LTD.	미합중국,캘리포니아 스,유니온퍼시픽에비 LTD.
2	P 119980001983 C 2001110019848	삼성광주전자 주식회사 Samsung Gwangju Electronics Co., Ltd.	광주광역시 광산구...
3	P 119981042713 B 1248100998 C 1301110006246	삼성전자주식회사 SAMSUNG ELECTRONICS CO., LTD.	경기도 수원시 영통구...

④ 選択

Hits : 3

No.	Code	Name	Address
1	P 519980814585	토마스인더스트리즈인 코포레이티드 SAMSUNG ELECTRONICS CO., LTD.	미합중국,캘리포니아,로스앤젤레스, 유니온퍼시픽에비****
2	P 119980001983 C 2001110019848	삼성광주전자 주식회사 Samsung Gwangju Electronics Co., Ltd.	광주광역시 광산구...
3	P 119981042713 B 1248100998 C 1301110006246	삼성전자주식회사 SAMSUNG ELECTRONICS CO., LTD.	경기도 수원시 영통구...

クリック

⑤ 確認

Applicant(AP) [guide](#)

自動的に検索欄に入力

+ 3. アドバンスド検索 (5)

検索時の入力方法

Click here! for advanced search  クリック

④ 住所入力(ハングル入力のみ対応)

① 地名「수원」(水原)を追加する

Name/No/Address

samsung*electronics*수원

ここでは、先述の
法人名(出願人)
入力時における
guideを使用します

Applicant(AP) **guide**
クリック

② 該当特許顧客番号をクリック

Hits : 3

No.	Code	Name	Address
1	 119930017077  1301840000047	제주삼성전자유한공사 한국지점 SAMSUNG ELECTRONICS HUIZHOU CO., LTD.	경기 수원시 팔달구...
2	 120000194553  1248155381  1301110046797	삼성전자로지텍 주식회 사 SAMSUNG ELECTRONICS LOGITECH CO., LTD	경기도 수원시 영통구...
3	 119981042713  1248100998  1301110006246	삼성전자주식회사 SAMSUNG ELECTRONICS CO., LTD.	경기도 수원시 영통구...

下の検索欄に挿入される



自動的に挿入

クリック

③ Submitをクリック



クリック

⑤ 日付入力

8桁にあわせて下さい。

Y Y Y Y M M D D (例:20200105)

- 法的状態に応じて日付を入力
 - 出願、公開、公告、優先権主張、国際出願、国際公開
- 日付入力横のguideをクリック
 - カレンダーにある日付をクリック

Date **guide**

クリック

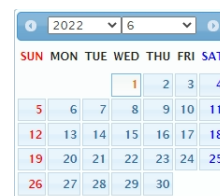

4. 検索の流れ(1)

検索時の入力方法

Click here! for advanced search クリック

① 入力例 (2021年「national」「museum」に関する商標検索)

キーワード入力 (Keyword input): Points to the 'Trademark Name(TN)' field containing 'national*museum'.

期間の入力 (Date input): Points to the 'Date' section, specifically the 'Application Date(AD)' field with values '20210101' and '20211231'.

入力確認後クリック (Click after input confirmation): Points to the 'Search' button at the bottom right of the form.

② 検索結果

検索履歴 (Search history): Points to the search history bar at the top showing the query 'national*museum*AD=[20210101~20211231]'. A note indicates '検索式を展開 (検索式の直接入力が可能)' (Expand search formula (direct input of search formula is possible)).

検索ヒット数 (Number of search hits): Points to the 'Total 37 Articles (1 / 2 Pages)' indicator.

現在の法的状況 (Current legal status): Points to the 'Trademark Type' and 'Administrative Status' filters on the left sidebar.

検索結果の絞り込み・ソート (Filtering and sorting search results): Points to the 'Category' and 'Sort' options on the left sidebar.

詳細情報表示 (次頁④参照) (Detailed information display (see page 4)): Points to the detailed information for the first search result, including classification code, application number, and applicant details.

検索履歴の左右移動 (Left and right movement of search history): Points to the search history bar, indicating that search formulas can be directly input.

4. 検索の流れ(2)

3 検索結果分析

(画面左横)の **GROUP** をクリック
各項目別の状況を把握

Statistical classification of the search results

App. Year	App. Pub. Year	Reg. Year	Similar group	Classification	Applicant
2021 (37)	2021 (1) 2022 (1)	2021 (1) 2022 (1)	S120902 (24) S120906 (23) S120907 (23) S120999 (23) S121001 (23) S120903 (22) S120904 (22) S120905 (22) S110101 (12) S121002 (12) S120102 (11)	41 (24) 35 (9) 09 (7) 38 (6) 36 (5) 42 (4) 43 (4) 37 (2) 03 (1) 07 (1) 08 (1)	CULTURAL FOUNDA... (9) DAEGU NATIONAL... (5) GWANGJU NATI... (5) HMV BRAND FTE... (3) Frida Kahlo Cor... (2) POHANG CITY (1) SAMSUNG FOUNDAT... (1) Multifunctional... (1) GYEONGGIDO FIRE... (1) NATIONAL SCENC... (1) KOOK RibgogungB... (1)

出願・公開・登録別件数

指定商品、類似群コード別の件数

出願人別の件数

括弧内の数字は、該当件数をさします。

検索結果のソート

Trademark Type

Select the type of trademark

Sort

Select

Application No
Application Date
Appl. Publ. No
Appl. Publ. Date
Registration No
Registration Date
Publ. No
Date

ソート基準を2つまで選択可能 (昇順、降順選択)

エクセルデータのダウンロードが可能です。

4 文献詳細

文献の詳細について

- ① 出願人等
- ② ウィーン図形
- ③ 経過情報
- ④ 指定商品・役務

検索の結果ヒットした文献

出願公告 商標公報

登録公告 商標公報

登録事項

手続き事項

詳細情報

SF SCIENCE FUTURE AWARD 어워드

Details Appl. Publ. Full Text Reg. Publ. Full Text Registr. Details Administrative Actions

(511) Classification Nice11 41

(220) Application No(Date) 4020210041191(2021.03.02)

(731) Applicant(Code) Gwacheon National Science Museum(220160530981)

(111) Registration No(Date) 4018538050000(2022.04.06)

(260) Appl. Publ. No(Date) 4020220002024(2022.01.05) Full-doc Down

(112) Reg. Publ. No(Date) 4020220038450(2022.04.12) Full-doc Down

(641) Original Application No(Date)

(300) Priority No.(Date)

Related Application No.

Common Status Descriptors LIVE/REGISTRATION/Issued and Active

Legal Status Registered

Examination Status(Date) Decision to grant (General)(2022.04.01)

Retracted Section(Date) (2021.03.02)

Trial Info

Kind Internal Trademark, complex figure, General Trademark

+ 5. 文献の詳細(1)

① 出願人・発明者・代理人に関する情報

SF SCIENCE FUTURE AWARD 어워드

Details Appl. Publ. Full Text Reg. Publ. Full Text Registr. Details Administrative Actions

Details Biographical Information Vienna Code Legal Status Designated Goods

出願人等の情報

▶ (731) Applicant

No.	Name(No)	Country	Address
1	Gwacheon National Science Museum 대한민국 (과학기술정보통신부 국립과천과학관장) (220160590981) BRN ▼	KR	경기도 과천시...

出願人に関する情報
(氏名、国籍、住所)

▶ (740) Agent

No.	Name(No)	Country	Address
1	iSquare Patent & Trademark Firm 특허법인 아이스퀘어 (920121001222)	KR	WeWork **F #***, ***, Seolleung-ro, Gangnam-gu, Seoul, Korea

代理人に関する情報
(代理人名、国籍、住所)

▶ Right holder(current)

Name	Country	Address
Gwacheon National Science Museum 대한민국 (과학기술정보통신부 국립과천과학관장) 사업자번호 ▼	KR	경기도 과천시...

登録権者に関する情報
(権利者名、国籍、住所)

② ウィーン図形コードに関する情報

SF SCIENCE FUTURE AWARD 어워드

Details Appl. Publ. Full Text Reg. Publ. Full Text Registr. Details Administrative Actions

Details Biographical Information Vienna Code Legal Status Designated Goods

No.	Vienna Code	Content
1	200525	물품 말린 종이, 벽지, 기타 다른 종이 및 문서 [Note] 화장실용 화장지, 종이타월 포함.
2	261109	사선 또는 띠
3	261111	찍인 / 절단된 선 또는 띠 (A- 26-11-13 제외)
4	270315	사물을 표현하는 문자 또는 숫자
5	270512	문자, 숫자 또는 도형요소로 교차된 문자
6	270906	도형화(디자인화)된 "F"
7	270919	도형화(디자인화)된 "S"

該当する
ウィーン
図形코드

+ 5. 文献の詳細(2)

③ 経過情報

出願審査
に関する情報

SF SCIENCE FUTURE AWARD 어워드				
Details Appl. Publ. Full Text Reg. Publ. Full Text Registr. Details Administrative Actions				
Details Biographical Information Vienna Code Legal Status Designated Goods				
No.	Document	Receipt/Dispatched Date	Status	Receipt/Dispatched Number
1	[Trademark Registration Application] [Trademark] Application for Trademark Registration	2021.03.02	Accepted (수리)	112021024569014

④ 指定商品・役務に関する情報

指定商品・役務
に関する情報

SF SCIENCE FUTURE AWARD 어워드				
Details Appl. Publ. Full Text Reg. Publ. Full Text Registr. Details Administrative Actions				
Details Biographical Information Vienna Code Legal Status Designated Goods				
▶ Designated goods				※ Similar group code may be changed.
No	Class.	Similar group code	Designated goods(Kor)	
1	41 type	S120902	과학관 운영업	

⑤ 検索TIPS

検索結果から更に
絞り込み検索したい場合



検索窓横のチェック
ボックスをクリック

以前の検索を再度利用したい

▶ 検索欄下の検索履歴をチェック

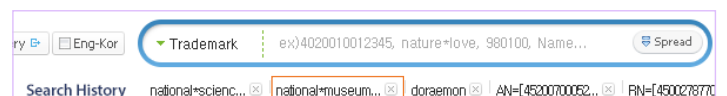

該当検索式を
クリック

+ 6. その他の便利機能

① KIPRISへの入会について

KIPRISには、検索式の保存、検索結果の保存、類似検索式の参照や検索データのダウンロードなど、入会しないと使えない機能等も存在します。KIPRISを使用する機会が多い場合、入会されることをお勧めします。

① トップページ上段の「JOIN」クリック



② 規約の同意、必要事項(氏名、電子メール等)の記入

③ 手続き完了

② 検索結果のダウンロードについて

① 右横のOnline Downloadクリック

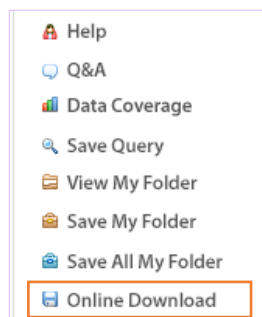

② ログイン(別ウィンドウ)

③ オプション選択

時間帯によって、1度に可能なダウンロード件数が異なります

④ ダウンロード

右下createボタンを押した後、ダウンロードボタンが現れます

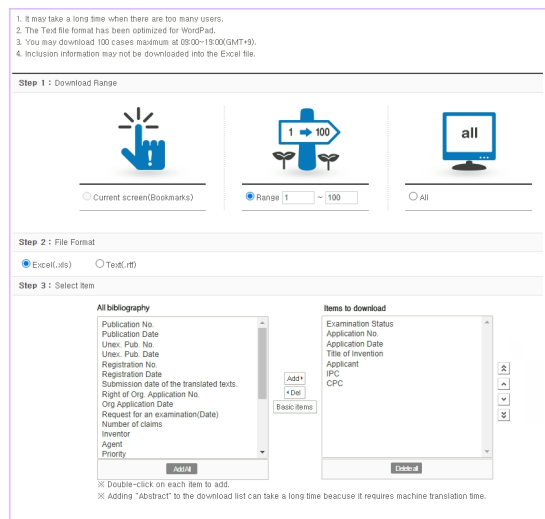

特許庁委託事業

[著者]

特許法人NAM&NAM
(代表弁理士 朴相琦)

[発行]

独立行政法人 日本貿易振興機構
ソウル事務所

📍 03188 ソウル特別市鐘路区清溪路41
永豊ビル3階

☎ TEL: 02-399-5912

📠 FAX: 02-739-4658

2022年10月発行 禁無断転載

本冊子は、日本貿易振興機構が2022年10月に入手した情報に基づくものであり、その後の法律改正等によって変わる場合があります。また、掲載した情報・コメントは著者及び当機構の判断によるものですが、一般的な情報・解釈がこの通りであることを保証するものでないことを予めお断りします。



KIPRIS簡易マニュアル

商標編

独立行政法人 日本貿易振興機構
| ソウル事務所