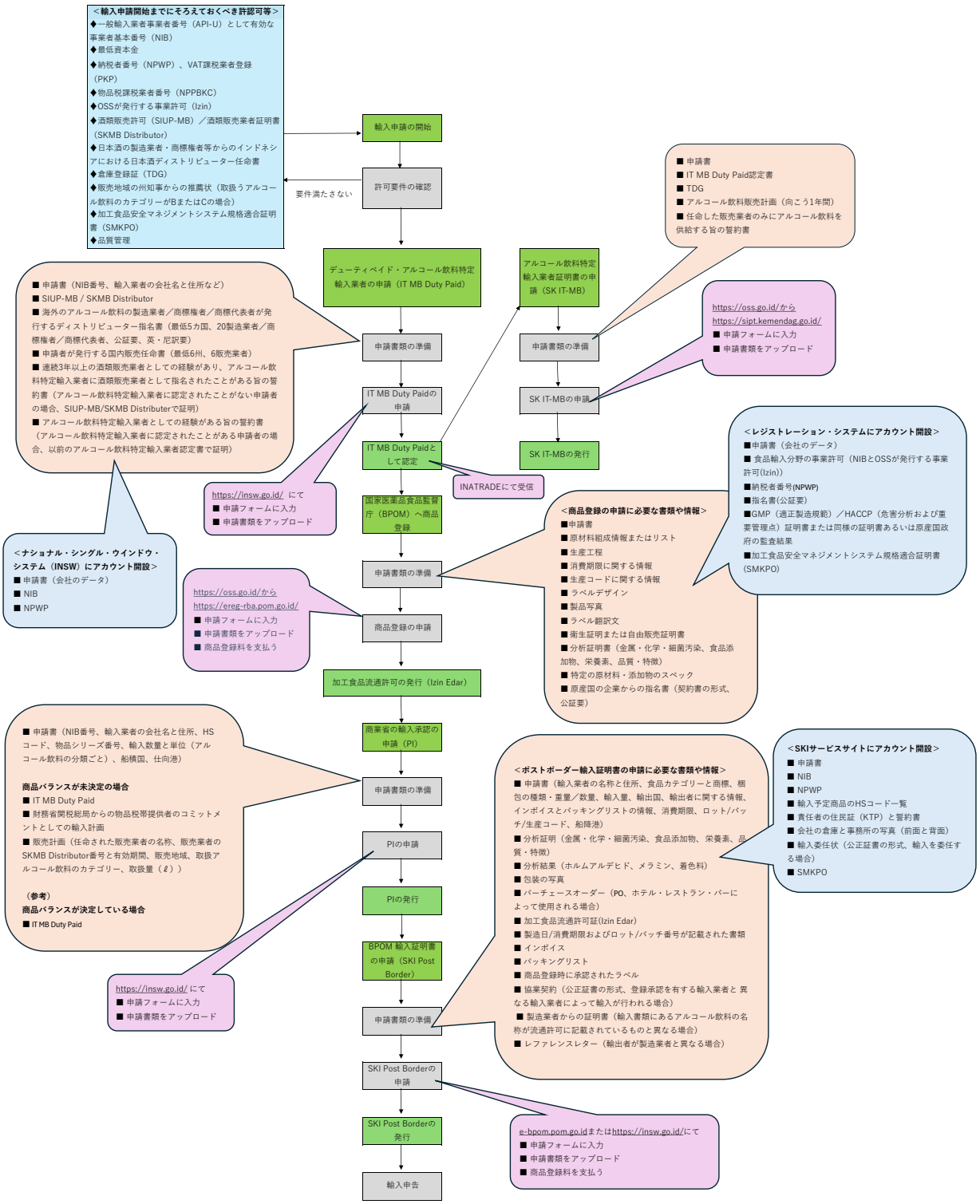# 民間商社によるアルコール飲料（日本酒）の輸入手続きフロー