2025/10/27時点

【参加バイヤー一覧】ジェトロ食品輸出商談会 at SMTS 2026

No	地域	国・都市名	参加企業名（各社詳細へのリンク）	バイヤー業種	優先度1位の関心品目	優先度2位の関心品目	優先度3位の関心品目	企業公式ウェブサイト・SNS
1	北米・中南米	米国・レッドウッドシティー	Hell Ya Foods, LLC	商社・卸売業	麺類	菓子類	菓子類	
2	北米・中南米	ブラジル・サンパウロ	COMERCIAL MARUKAI LTDA.	商社・卸売業、小売業、食品加工業者、フードサービス（外食）	製菓・製パン材料	製菓・製パン材料	調味料・食用油・ドレッシング・スパイス	
3	北米・中南米	メキシコ・メキシコシティ	KUME IMPORTACIONES, SA DE CV	商社・卸売業、輸入業	缶詰・瓶詰・粉類・乾物	米・雑穀・麺類	飲料	
4	欧州・ロシア・CIS	英国・ロンドン	Japan Food Express UK & Germany	商社・卸売業、小売業、食品加工業者、フードサービス（外食）	米・雑穀・麺類	冷凍食品	酒類	
5	欧州・ロシア・CIS	フランス・パリ	FOODEX SAS	商社・卸売業	魚介類	調味料・食用油・ドレッシング・スパイス	水産加工品	
6	欧州・ロシア・CIS	ウクライナ・キーウ	FOZZY COMMERCE	商社・卸売業、小売業、食品加工業者、フードサービス（外食）	米・雑穀・麺類	菓子類	酒類	
7	欧州・ロシア・CIS	デンマーク・ブレンビー	Janax A/S	商社・卸売業、小売業	飲料	調味料・食用油・ドレッシング・スパイス	菓子類	
8	アジア・オセアニア	中国・瀋陽	遼寧豫信商貿有限公司	商社・卸売業	冷凍食品	冷蔵食品	菓子類	
9	アジア・オセアニア	韓国・ソウル	GS Retail	商社・卸売業、小売業	菓子類	製菓・製パン材料	飲料	
10	アジア・オセアニア	タイ・バンコク	FOOD PROJECT (SIAM) CO., LTD.	商社・卸売業、小売業、フードサービス（外食）	菓子類	水産加工品	米・雑穀・麺類	
11	アジア・オセアニア	カンボジア・プノンペン	THAI HUOT TRADING CO.,LTD	商社・卸売業、小売業	缶詰・瓶詰・粉類・乾物	パン・シリアル・ジャム・はちみつ類	米・雑穀・麺類	
12	アジア・オセアニア	インド・ムンバイ	Bombay Gourmet Market [BGMS Retail Pvt. Ltd.]	商社・卸売業、小売業	菓子類	米・雑穀・麺類	調味料・食用油・ドレッシング・スパイス	
13	アジア・オセアニア	インド・ムンバイ	Tajir Private Limited	商社・卸売業、食品加工業者、フードサービス（外食）	調味料・食用油・ドレッシング・スパイス	菓子類	野菜・フルーツ	
14	アジア・オセアニア	フィリピン・ケソン	DOUGH & GROCER CORP	商社・卸売業、小売業、食品加工業者、フードサービス（外食）	肉加工品	水産加工品	野菜・フルーツ	
15	アジア・オセアニア	オーストラリア・シドニー	DH Promise Pty Ltd	商社・卸売業、オンライン通販	製菓・製パン材料	飲料	冷凍食品	
16	アジア・オセアニア	オーストラリア・シドニー	HBC Trading	商社・卸売業	缶詰・瓶詰・粉類・乾物	調味料・食用油・ドレッシング・スパイス	米・雑穀・麺類	
17	中東・アフリカ	アラブ首長国連邦・ドバイ	1004 Gourmet	商社・卸売業、小売業、食品加工業者、フードサービス（外食）	製菓・製パン材料	健康食品	野菜・フルーツ	
18	中東・アフリカ	モロッコ・カサブランカ	ACHIBEST FOOD	商社・卸売業、小売業、フードサービス（外食）	缶詰・瓶詰・粉類・乾物	調味料・食用油・ドレッシング・スパイス	米・雑穀・麺類	

Copyright (C) 2025 JETRO. All rights reserved.

【関心品目別バイヤー一覧】（1/3）

※以下は、各品目の購買に特に関心を示しているバイヤーです。
商談希望相手先を選択される際は、本シート以降のバイヤー別の詳細シートを必ずご覧いただき、ご検討ください。

品目	購買に特に関心を示しているバイヤー
魚介類	【No.5】FOODEX SAS（フランス）
野菜・フルーツ	【No.13】Tajir Private Limited（インド） 【No.14】DOUGH & GROCER CORP（フィリピン） 【No.17】1004 Gourmet（アラブ首長国連邦）
酒類	【No.4】Japan Food Express UK & Germany（英国） 【No.6】FOZZY COMMERCE（ウクライナ）
飲料	【No.3】KUME IMPORTACIONES, SA DE CV（メキシコ） 【No.7】Janax A/S（デンマーク） 【No.9】GS Retail（韓国） 【No.15】DH Promise Pty Ltd（オーストラリア）
米・雑穀・麺類	【No.1】Hell Ya Foods, LLC（米国） 【No.3】KUME IMPORTACIONES, SA DE CV（メキシコ） 【No.4】Japan Food Express UK & Germany（英国） 【No.6】FOZZY COMMERCE（ウクライナ） 【No.10】FOOD PROJECT (SIAM) CO., LTD.（タイ） 【No.11】THAI HUOT TRADING CO.,LTD（Cambodia） 【No.12】Bombay Gourmet Market [BGMS Retail Pvt. Ltd.]（インド） 【No.16】HBC Trading（オーストラリア） 【No.18】Yama Vakedma Co.（モロッコ）

Copyright (C) 2025 JETRO. All rights reserved.

【関心品目別バイヤー一覧】（2/3）

※以下は、各品目の購買に特に関心を示しているバイヤーです。
商談希望相手先を選択される際は、本シート以降のバイヤー別の詳細シートを必ずご覧いただき、ご検討ください。

品目	購買に特に関心を示しているバイヤー
パン・シリアル・ジャム・はちみつ類	【No.11】THAI HUOT TRADING CO.,LTD（Cambodia）
肉加工品	【No.14】DOUGH & GROCER CORP（フィリピン）
水産加工品	【No.5】FOODEX SAS（フランス） 【No.10】FOOD PROJECT (SIAM) CO., LTD.（タイ） 【No.14】DOUGH & GROCER CORP（フィリピン）
冷蔵食品	【No.8】遼寧豫信商貿有限公司（中国）
冷凍食品	【No.4】Japan Food Express UK & Germany（英国） 【No.8】遼寧豫信商貿有限公司（中国） 【No.15】DH Promise Pty Ltd（オーストラリア）
缶詰・瓶詰・粉類・乾物	【No.3】KUME IMPORTACIONES, SA DE CV（メキシコ） 【No.11】THAI HUOT TRADING CO.,LTD（Cambodia） 【No.16】HBC Trading（オーストラリア） 【No.18】Yama Vakedma Co.（モロッコ）
製菓・製パン材料	【No.2】COMERCIAL MARUKAI LTDA.（ブラジル） 【No.9】GS Retail（韓国） 【No.15】DH Promise Pty Ltd（オーストラリア） 【No.17】1004 Gourmet（アラブ首長国連邦）

Copyright (C) 2025 JETRO. All rights reserved.

【関心品目別バイヤー一覧】（3/3）

※以下は、各品目の購買に特に関心を示しているバイヤーです。
商談希望相手先を選択される際は、本シート以降のバイヤー別の詳細シートを必ずご覧いただき、ご検討ください。

品目	購買に特に関心を示しているバイヤー
調味料・食用油・ドレッシング・スパイス	【No.1】Hell Ya Foods, LLC（米国） 【No.2】COMERCIAL MARUKAI LTDA.（ブラジル） 【No.5】FOODEX SAS（フランス） 【No.7】Janax A/S（デンマーク） 【No.12】Bombay Gourmet Market [BGMS Retail Pvt. Ltd.]（インド） 【No.13】Tajir Private Limited（インド） 【No.16】HBC Trading（オーストラリア） 【No.18】Yama Vakedma Co.（モロッコ）
菓子類	【No.1】Hell Ya Foods, LLC（米国） 【No.6】FOZZY COMMERCE（ウクライナ） 【No.7】Janax A/S（デンマーク） 【No.8】遼寧豫信商貿有限公司（中国） 【No.9】GS Retail（韓国） 【No.10】FOOD PROJECT (SIAM) CO., LTD.（タイ） 【No.12】Bombay Gourmet Market [BGMS Retail Pvt. Ltd.]（インド） 【No.13】Tajir Private Limited（インド）
健康食品	【No.17】1004 Gourmet（アラブ首長国連邦）

Copyright (C) 2025 JETRO. All rights reserved.

【バイヤーが求める取得認証、証明書等】（1/5）

※以下は、バイヤーが商談時あるいは取引決定後に求める取得認証および証明書等の一覧です。
商談希望相手先を選択される際は、自社が取得済、あるいは取得予定かどうかを確認の上、ご検討ください。

No	バイヤー名	国・地域	認証等の種類			
1	Hell Ya Foods, LLC	米国／レッドウッドシティー	生産者取得認証	商談時	必須	US-HACCP、ISO22000、FSSC22000
					推奨	特になし
				取引決定後	必須	ISO22000、FSSC22000
			商品取得認証	商談時	必須	特になし
					推奨	Organic JAS、USDA Organic
				取引決定後	必須	特になし
			証明書、等	取引決定後		各種検査証明書、原産地証明書
2	COMERCIAL MARUKAI LTDA.	ブラジル／サンパウロ	生産者取得認証	商談時	必須	特になし
					推奨	特になし
				取引決定後	必須	特になし
			商品取得認証	商談時	必須	特になし
					推奨	特になし
				取引決定後	必須	特になし
			証明書、等	取引決定後		特になし
3	KUME IMPORTACIONES, SA DE CV	メキシコ／メキシコシティ	生産者取得認証	商談時	必須	特になし
					推奨	特になし
				取引決定後	必須	特になし
			商品取得認証	商談時	必須	特になし
					推奨	特になし
				取引決定後	必須	特になし
			証明書、等	取引決定後		原産地証明書、分析/検査証明書
4	Japan Food Express UK & Germany	英国／ロンドン	生産者取得認証	商談時	必須	特になし
					推奨	特になし
				取引決定後	必須	特になし
			商品取得認証	商談時	必須	特になし
					推奨	特になし
				取引決定後	必須	特になし
			証明書、等	取引決定後		原産地証明書・各種検査証明書

Copyright (C) 2025 JETRO. All rights reserved.

【バイヤーが求める取得認証、証明書等】（2/5）

※以下は、バイヤーが商談時あるいは取引決定後に求める取得認証および証明書等の一覧です。
商談希望相手先を選択される際は、自社が取得済、あるいは取得予定かどうかを確認の上、ご検討ください。

No	バイヤー名	国・地域	認証等の種類			
5	FOODEX SAS	フランス／パリ	生産者取得認証	商談時	必須	EU-HACCP
					推奨	EU-HACCP
				取引決定後	必須	EU-HACCP
			商品取得認証	商談時	必須	特になし
					推奨	特になし
				取引決定後	必須	特になし
			証明書、等	取引決定後		特になし
6	FOZZY COMMERCE	ウクライナ／キーウ	生産者取得認証	商談時	必須	ISO9001、EU-HACCP
					推奨	ISO9001、EU-HACCP
				取引決定後	必須	ISO9001、EU-HACCP
			商品取得認証	商談時	必須	USDA Organic、EU Organic
					推奨	USDA Organic、EU Organic
				取引決定後	必須	EU Organic
			証明書、等	取引決定後		特になし
7	Janax A/S	デンマーク／ブレンビー	生産者取得認証	商談時	必須	FSSC22000、EU-HACCP
					推奨	FSSC22000、EU-HACCP
				取引決定後	必須	FSSC22000、EU-HACCP
			商品取得認証	商談時	必須	特になし
					推奨	特になし
				取引決定後	必須	特になし
			証明書、等	取引決定後		英語での商品の仕様書
8	遼寧豫信商貿有限公司	中国／瀋陽	生産者取得認証	商談時	必須	特になし
					推奨	特になし
				取引決定後	必須	特になし
			商品取得認証	商談時	必須	特になし
					推奨	特になし
				取引決定後	必須	特になし
			証明書、等	取引決定後		特になし

Copyright (C) 2025 JETRO. All rights reserved.

【バイヤーが求める取得認証、証明書等】（3/5）

※以下は、バイヤーが商談時あるいは取引決定後に求める取得認証および証明書等の一覧です。
商談希望相手先を選択される際は、自社が取得済、あるいは取得予定かどうかを確認の上、ご検討ください。

No	バイヤー名	国・地域	認証等の種類			
9	GS Retail	韓国／ソウル	生産者取得認証	商談時	必須	特になし
					推奨	特になし
				取引決定後	必須	特になし
			商品取得認証	商談時	必須	特になし
					推奨	特になし
				取引決定後	必須	特になし
			証明書、等	取引決定後		特になし
10	FOOD PROJECT (SIAM) CO., LTD.	タイ／バンコク	生産者取得認証	商談時	必須	ISO22000、FSSC22000、BRCGS
					推奨	ISO22000、FSSC22000、BRCGS
				取引決定後	必須	ISO22000、FSSC22000、BRCGS
			商品取得認証	商談時	必須	MSC/ASC
					推奨	MSC/ASC
				取引決定後	必須	MSC/ASC
			証明書、等	取引決定後		製造工場の食品安全マネジメントシステムに関する規格認証、製品の仕様書、年次検査結果報告書
11	THAI HUOT TRADING CO.,LTD	カンボジア／プノンペン	生産者取得認証	商談時	必須	ISO9001、ISO22000、FSSC22000、US-HACCP、EU-HACCP、SQF、BRCGS
					推奨	FSSC22000、US-HACCP、EU-HACCP、BRCGS
				取引決定後	必須	ISO9001、ISO22000、FSSC22000、US-HACCP、EU-HACCP、SQF、BRCGS
			商品取得認証	商談時	必須	Organic JAS、USDA Organic、EU Organic、Halal、COA
					推奨	USDA Organic、EU Organic、MSC/ASC、Halal、COA
				取引決定後	必須	USDA Organic、EU Organic、Halal、COA
			証明書、等	取引決定後		CO, inspection certificate, COA
12	Bombay Gourmet Market [BGMS Retail Pvt. Ltd.]	インド／ムンバイ	生産者取得認証	商談時	必須	特になし
					推奨	特になし
				取引決定後	必須	特になし
			商品取得認証	商談時	必須	特になし
					推奨	特になし
				取引決定後	必須	特になし
			証明書、等	取引決定後		特になし

Copyright (C) 2025 JETRO. All rights reserved.

【バイヤーが求める取得認証、証明書等】（4/5）

※以下は、バイヤーが商談時あるいは取引決定後に求める取得認証および証明書等の一覧です。
商談希望相手先を選択される際は、自社が取得済、あるいは取得予定かどうかを確認の上、ご検討ください。

No	バイヤー名	国・地域	認証等の種類			
13	Tajir Private Limited	インド／ムンバイ	生産者取得認証	商談時	必須	特になし
					推奨	ISO9001、ISO22000、FSSC22000、US-HACCP、BRCGS
				取引決定後	必須	ISO9001、ISO22000、FSSC22000、US-HACCP、BRCGS
			商品取得認証	商談時	必須	特になし
					推奨	特になし
				取引決定後	必須	特になし
			証明書、等	取引決定後		プロフォーマインボイス、コマーシャルインボイス、船荷証券（B/L）、原産地証明書、分析証明書、検査報
14	DOUGH & GROCER CORP	フィリピン／ケソン	生産者取得認証	商談時	必須	特になし
					推奨	ISO9001、FSSC22000
				取引決定後	必須	特になし
			商品取得認証	商談時	必須	特になし
					推奨	特になし
				取引決定後	必須	特になし
			証明書、等	取引決定後		特になし
15	DH Promise Pty Ltd	オーストラリア／シドニー	生産者取得認証	商談時	必須	特になし
					推奨	特になし
				取引決定後	必須	特になし
			商品取得認証	商談時	必須	特になし
					推奨	特になし
				取引決定後	必須	特になし
			証明書、等	取引決定後		原産地証明書、パッケージ証明、製造証明、材料リスト、コード等
16	HBC Trading	オーストラリア／シドニー	生産者取得認証	商談時	必須	EU-HACCP、BRCGS
					推奨	EU-HACCP、BRCGS
				取引決定後	必須	EU-HACCP、BRCGS
			商品取得認証	商談時	必須	Organic JAS、USDA Organic、EU Organic、Non-GMO Project
					推奨	Organic JAS、USDA Organic、EU Organic、Non-GMO Project
				取引決定後	必須	Non-GMO Project
			証明書、等	取引決定後		特になし

Copyright (C) 2025 JETRO. All rights reserved.

【バイヤーが求める取得認証、証明書等】（5/5）

※以下は、バイヤーが商談時あるいは取引決定後に求める取得認証および証明書等の一覧です。
商談希望相手先を選択される際は、自社が取得済、あるいは取得予定かどうかを確認の上、ご検討ください。

No	バイヤー名	国・地域	認証等の種類			
17	1004 Gourmet	アラブ首長国連邦／ドバイ	生産者取得認証	商談時	必須	特になし
					推奨	特になし
				取引決定後	必須	特になし
			商品取得認証	商談時	必須	特になし
					推奨	特になし、原材料リスト、アルコール残留濃度検査証明書（ソース類の場合）
				取引決定後	必須	特になし
			証明書、等	取引決定後		原産地証明書、衛生証明書
18	ACHIBEST FOOD	モロッコ／カザブランカ	生産者取得認証	商談時	必須	ISO9001
					推奨	ISO9001
				取引決定後	必須	ISO9001、ISO14001、ISO22000、FSSC22000、EU-HACCP、SQF、BRCGS
			商品取得認証	商談時	必須	Halal
					推奨	Halal
				取引決定後	必須	Halal
			証明書、等	取引決定後		INVOICE , PACKING LIST , BL, OFFICIAL HEALTH CERTI

Copyright (C) 2025 JETRO. All rights reserved.

①Hell Ya Foods, LLC

（企業HP）https://www.hellyafoods.com/

国・地域：米国／レッドウッドシティー

業種：商社・卸売業

商談会時言語：英語（通訳あり）
取引時使用言語：英語

会社概要・バイヤーのメッセージ

同社は2022年設立され、米国の大手小売店チェーン（ターゲット、ホールフーズ、ワールドマーケット、ゲルソンズ等）に販路を有する。これまで、調味料や菓子類を中心に多くの日本産食品を米国市場に輸入してきた。米国への輸出を試みる日本の食品企業に対して、輸出入規制、パッケージ、認証等のサポートを丁寧に行い、米国の小売店に商品が並ぶまで一貫したサポートを行っている。「米国では専門的な販売・マーケティングのノウハウがなければ、主流の小売業者へのアクセスは困難です。Hell Ya Foodsが持つ豊富なネットワークを通じて、貴社製品を米国の小売業者に提案し、貴社の成長と長期的な成功を実現することをお約束します。私どもは、愛される日本ブランドを米国の消費者に届けたい、お客様を最高の商品と結びつけたい、という思いがあります。2月に皆様とお会いできることを、楽しみにしております。」

用途：☐**業務用**　☑**小売用**

日本食品の取扱実績：☑**あり**　☐**なし**

希望の輸出商流：☑**直接取引**　☑**サプライヤー指定商社**(要相談)　☐**バイヤー指定商社**

商談時必要な書類、認証：バイヤーが求める認証の詳細はこちら
＜生産者取得認証＞US-HACCP、ISO22000、FSSC22000
＜商品取得認証＞Organic JAS、USDA Organic

日本からの調達関心品目カテゴリー

第1希望：麺類／インスタント麺、麺類全般、すぐに食べられる食品（オーガニック含む）　賞味期限：6~12カ月以内
第2希望：菓子類／クッキー、ビスケット、チップス、キャンディー、チョコレート、ガム等（オーガニック含む）　賞味期限： 6~12カ月以内
第3希望：菓子類／チップス、キャンディー、チョコレート、ガムなど（オーガニック含む）　賞味期限：1年以上

取扱不可能な商品：冷凍食品、アルコール、ベビー・マタニティー食品

Copyright (C) 2025 JETRO. All rights reserved.

②COMERCIAL MARUKAI LTDA.

国・地域：ブラジル／サンパウロ

（企業HP）https://www.marukai.com.br
（Facebook）https://www.facebook.com/marukailiberdade/
（Instagram）https://www.instagram.com/marukailiberdade/

商談会時言語：日本語
取引時使用言語：日本語

業種：商社・卸売業、小売業、食品加工業者、フードサービス（外食）

会社概要・バイヤーのメッセージ
同社は1999年に創業し、日本や韓国食品を中心としたアジア食品を販売する小売店を展開している。店舗はサンパウロ市内の観光客の多いエリアに位置しており、日本からは調味料、菓子類、麺等を中心に輸入している。2025年は輸入した60本のコンテナのうち25本が日本製品で、2026年にはさらに5本を追加を予定しているなど、日本産品の取扱量は拡大中。日本の指定商社と良好な関係を築いており、商流のサポートも可能。「ブラジル市場向けの商品ラインナップ拡充を常に図っており、日本で人気のある商品を中心に調達したいと考えています。世界から観光客が集まるエリアにて、ぜひ貴社の魅力的な商品を販売させて頂きたいと思っています。商談会でお会いできますこと、心より楽しみにしております。」

用途：☑業務用　☑小売用

日本食品の取扱実績：　☑あり　□なし

希望の輸出商流：☑直接接引　□サプライヤー指定商社　☑バイヤー指定商社（Mitsuke Co., Ltd. / Shibata Trading）

商談時必要な書類、認証：バイヤーが求める認証の詳細はこちら
＜生産者取得認証＞特になし
＜商品取得認証＞特になし

日本からの調達関心品目カテゴリー
第1希望：製菓・製パン材料／カラフルで可愛いパッケージのせんべいやお菓子　賞味期限：1年以上
第2希望：製菓・製パン材料／カラフルで可愛いパッケージのキャンディー、お菓子、クッキー　賞味期限：1年以上
第3希望：調味料・食用油・ドレッシング・スパイス／日本で売れている新しい調味料・ソース　賞味期限：1年以上

取扱不可能な商品：なし

Copyright (C) 2025 JETRO. All rights reserved.

③KUME IMPORTACIONES, SA DE CV

国・地域：メキシコ／メキシコシティ

業種：商社・卸売業

（企業HP）https://www.kume.com.mx
（Facebook）https://www.facebook.com/grupokume/
（Instagram）https://www.instagram.com/grupokume/

商談会時言語：スペイン語（通訳あり）
取引時使用言語：スペイン語、英語

会社概要・バイヤーのメッセージ
同社は1996年に設立され、日本料理を中心としたアジア食品の輸入・流通を手掛けており、メキシコ国内の主要都市へ配送を行っている。顧客はレストラン、ホテル、小売店、百貨店など多岐にわたり、日本からは調味料、菓子類、清涼飲料水、アルコール飲料、水産物、冷凍食品などを調達している。特に日本酒の取扱品目数は、メキシコ企業の中でもトップクラスの規模を誇る。日本の指定商社と良好な関係を築いており、商流のサポートも可能。「私どもは、2024年より、小売店向けの日本産品の販路拡大に力を入れており、市場シェアの拡大を図っています。2月の商談会では、まだメキシコ市場に流通していない、素晴らしい品質の日本産品について商談できることを、心より楽しみにしています。」

用途：☑業務用　☑小売用

日本食品の取扱実績：　☑あり　□なし

希望の輸出商流：☑直接取引 ☑サプライヤー指定商社(要相談) ☑バイヤー指定商社(要相談/東京共同貿易・キトラ)

商談時必要な書類、認証：バイヤーが求める認証の詳細はこちら
＜生産者取得認証＞特になし
＜商品取得認証＞特になし

日本からの調達関心品目カテゴリー

第1希望：	缶詰・瓶詰・粉類・乾物／家庭料理に使えるあらゆる種類のソース、小麦粉など。	賞味期限：1年以上
第2希望：	米・雑穀・麺類／お米（ひとめぼれ）、乾麺、インスタントラーメン、ラーメン、うどん	賞味期限：1年以上
第3希望：	飲料／お茶、抹茶風味、スパークリング、ゆずドリンク等	賞味期限：1年以上

取扱不可能な商品：なし

Copyright (C) 2025 JETRO. All rights reserved.

④Japan Food Express UK & Germany

（企業HP） http://www.japanfoodexpress.com/

国・地域：英国／ロンドン

業種：商社・卸売業、小売業、食品加工業者、フードサービス（外食）

商談会時言語：日本語
取引時使用言語：日本語

会社概要・バイヤーのメッセージ
同社は英国を拠点とする日本食の輸入卸会社であり、2017年の創立以来、ロンドンを中心に高級レストランをはじめとする幅広い顧客に日本食材を供給している。現在では英国国内に3つ、ドイツにも2つの倉庫を設置し、英国、ドイツに加え東ヨーロッパへの配送も行うなど、欧州全体における日本食材の普及に積極的に取り組んでいる。直営の日本食スーパーやECも運営しており、一般消費者向けの販路拡充にも力を入れている。
「ロンドンでの小売店舗展開およびオンラインショップ強化のために、小売り向けの商品の品揃えのアップを実現するために、常に新しい日本食品を、積極的に探し続けています。欧州市場における確かな存在感と、積極的な商品発掘姿勢が当社の強みです。皆様とお会いできること、心より楽しみにしております。」

用途：☑業務用　☑小売用

日本食品の取扱実績：　☑あり　□なし

希望の輸出商流：☑直接取引(要相談) ☑サプライヤー指定商社(要相談) ☑バイヤー指定商社(三菱食品)

商談時必要な書類、認証：バイヤーが求める認証の詳細はこちら
＜生産者取得認証＞特になし
＜商品取得認証＞特になし

日本からの調達関心品目カテゴリー

第1希望：	米・雑穀・麺類／米、穀物、麺類全般	賞味期限：　6~12カ月以内
第2希望：	冷凍食品／冷凍食品全般	賞味期限：　6~12カ月以内
第3希望：	酒類／地ビール、酎ハイ、ジン、ウィスキー	賞味期限：　6~12カ月以内

取扱不可能な商品：ミルク、肉、魚製品

Copyright (C) 2025 JETRO. All rights reserved.

⑤FOODEX SAS

（企業HP）https://www.foodex-group.eu
（Facebook）https://www.facebook.com/FoodexFrance
（Instagram）https://www.instagram.com/foodex_france

商談会時言語：フランス語（通訳あり）
取引時使用言語：英語、フランス語、日本語

国・地域：フランス／パリ
業種：商社・卸売業

会社概要・バイヤーのメッセージ
同社は1992年に設立され、2010年より宝酒造の関係会社となった、フランス最大規模の日本食品輸入卸会社。現在は、欧州6カ国において日本産食材の輸入、保管、配送までを一貫して行う。主な顧客は日本食レストラン、ホテル、航空会社等で、日本料理のメニュー開発提案も行う。物流ネットワークと品質管理に強みを持ち、流通チェーンの各段階において、食品の品質と鮮度を保証するため、厳格な運用体制を整えている。「これまで欧州全域に日本食文化を広めることを目指し、豊富な商品群と流通ネットワークを通じて、ホテルやレストラン、専門店の皆様にサービスを提供して参りました。すしブームを超えた日本食の時代を、欧州で築くために、日本独自の食材を探し出し、アイテム数を増やしていけたらと思います。私共が知らなかった日本ならではの食材・食品をご紹介戴けるサプライヤーの皆様をお待ちしております。」

用途：☑業務用　☑小売用

日本食品の取扱実績：　☑あり　□なし

希望の輸出商流：☑直接取引(要相談) ☑サプライヤー指定商社☑バイヤー指定商社(要相談/ Shinkan, TMTC)

商談時必要な書類、認証：バイヤーが求める認証の詳細はこちら
＜生産者取得認証＞EU-HACCP
＜商品取得認証＞特になし

日本からの調達関心品目カテゴリー

第1希望：	魚介類／魚、ホタテ、ウニなど	賞味期限：1年以上
第2希望：	調味料・食用油・ドレッシング・スパイス／全ての日本調味料	賞味期限：1年以上
第3希望：	水産加工品／すり身、たたき	賞味期限：1年以上

取扱不可能な商品：EUHACCP認証のない動物油の製品

Copyright (C) 2025 JETRO. All rights reserved.

⑥FOZZY COMMERCE

国・地域：ウクライナ／キーウ

（企業HP）https://www.fozzy.ua
（Facebook）https://www.facebook.com/silpo
（Instagram）https://www.instagram.com/silpoua?utm_source=ig_web_button_share_sheet&igsh=ZDNlZDc0MzIxNw==

商談会時言語：日本語
取引時使用言語：英語

業種：商社・卸売業、小売業、食品加工業者、フードサービス（外食）

会社概要・バイヤーのメッセージ
同社は1997年に創業した、ウクライナ最大級の小売企業の1つ。これまで日本産品の取り扱いはなかったものの、ソース等の調味料、菓子類、飲料等30SKUを調達し、2025年12月から販売を開始する予定。今後は、米、麺や酒類など、日本産商品の取扱をさらに拡大させていく意向を持つ。製品の品揃えだけでなく、店舗のデザイン、ECサイトの利便性、マーケティング戦略にも積極的に取り組んでいる。
「当社は2023年に小売企業として国内第2位の納税額を記録した企業であり、国内は最大手の一角を担う大型企業です。ウクライナに素晴らしい日本料理と日本文化を広めていくことに貢献したいと考えています。 2月の商談会では、多くの日本の食品事業者の皆様と交流、商談できることを、心より楽しみにしております。」

用途：☑業務用　☑小売用

日本食品の取扱実績：☑あり　□なし

希望の輸出商流：☑直接取引 ☑サプライヤー指定商社(要相談) ☑バイヤー指定商社(要相談/ANBER)

商談時必要な書類、認証：バイヤーが求める認証の詳細はこちら
＜生産者取得認証＞ISO9001、EU-HACCP
＜商品取得認証＞USDA Organic、EU Organic

日本からの調達関心品目カテゴリー

第1希望：	米・雑穀・麺類／寿司用米（小売用パックおよびフードサービス）	賞味期限：1年以上
第2希望：	菓子類／日本の伝統的なお菓子、スナック、ファストフード、飲料	賞味期限：1年以上
第3希望：	酒類／プレミアムスピリッツ	賞味期限：1年以上

取扱不可能な商品：なし

Copyright (C) 2025 JETRO. All rights reserved.

⑦Janax A/S

（企業HP）https://janax.eu/
（Facebook）https://www.facebook.com/wakuwakudk

国・地域：デンマーク／ブレンビー

業種：商社・卸売業、小売業

商談会時言語：英語（通訳あり）
取引時使用言語：英語

会社概要・バイヤーのメッセージ
同社は20年以上にわたって食品の輸入・流通業を展開しており、常に優れた品質と職人技を備えた製品を追求し続けている。Salling Group、Coop、LIDL、Dagrofaといったスーパーマーケットチェーンや飲食店に製品を卸しているほか、近年では、一般消費者向けのECサイト「Wakuwaku」を運営し、様々な販路を有している。現在は、調味料、飲料、菓子、加工食品を中心に日本から輸入している。
「誰もが購入できる、最高品質で手頃な価格の本格的なアジアの食品ブランドで、市場を埋めることが私たちの使命です。高いトレーサビリティと食品安全性を確保するために、アジアの有力メーカーから直接製品を輸入することに注力しています。また高品質な製品の発掘と輸入に専念しており、日本の皆様が生産されている魅力的な商品と、本商談会において出会えることを心より楽しみにしております。」

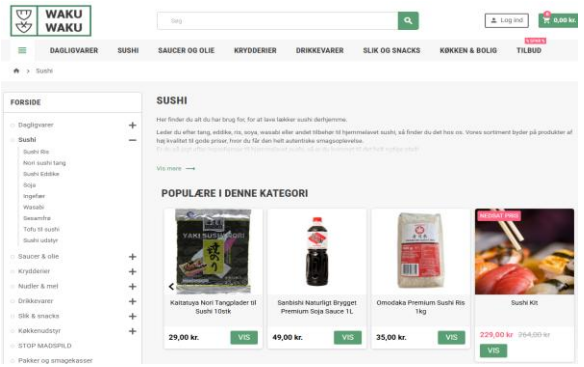

用途：☑業務用　☑小売用

日本食品の取扱実績：　☑あり　□なし

希望の輸出商流：☑直接取引　☑サプライヤー指定商社(要相談)　☑バイヤー指定商社(要相談)

商談時必要な書類、認証：バイヤーが求める認証の詳細はこちら
＜生産者取得認証＞FSSC22000、EU-HACCP
＜商品取得認証＞特になし

日本からの調達関心品目カテゴリー

第1希望：	飲料／ソフトドリンク、ビール、日本酒、アルコール飲料	賞味期限：1年以上
第2希望：	調味料・食用油・ドレッシング・スパイス／ゴマドレッシング、醤油、ドレッシング、ラー油	賞味期限：1年以上
第3希望：	菓子類／プラントベースのチョコレートやスナック、EU規制に適応した乳成分を使用したチョコレート、グミ、せんべい、ハイチュウ	賞味期限：1年以上

取扱不可能な商品：EU規制に適応していない乳製品

Copyright (C) 2025 JETRO. All rights reserved.

⑧遼寧豫信商貿有限公司

（企業HP）なし

国・地域：中国／瀋陽

業種：商社・卸売業

商談会時言語：中国語（通訳あり）
取引時使用言語：中国語、英語

辽宁豫信商贸有限公司

会社概要・バイヤーのメッセージ
同社は1999年に中国東北部・遼寧省で設立され、冷凍、冷蔵、常温食を取り扱っているが、とりわけ冷凍・冷蔵食品に強みを持つ。主要な販路は、コストコ（中国全土に7店舗）およびサムズ・クラブ（同国に56店舗）であり、JD.COMやT-mallといった自営ECサイトでの販売も行っている。日本企業とは2015年から取り引きを開始し、以後安定した取引実績を築いており、冷凍食品や菓子類を中心に日本から輸入している。「私どもは、整備された販売ルートを有しており、日本の中小企業が生産する優れた商品に高い関心を持っています。今後も、より多くの中国の消費者に日本産食品の魅力を伝えていきたいと考えています。日本企業の皆様とのリアル商談を、心より楽しみにしております。」

用途：☐**業務用**　☑**小売用**

日本食品の取扱実績：☑**あり**　☐**なし**

希望の輸出商流：☑**直接取引**　☑**サプライヤー指定商社**　☑**バイヤー指定商社**(要相談)

商談時必要な書類、認証：バイヤーが求める認証の詳細はこちら
＜生産者取得認証＞特になし
＜商品取得認証＞特になし

日本からの調達関心品目カテゴリー

第1希望：	冷凍食品／アイス、デザート、ケーキ、水産加工品（レディ・トゥ・イート食品）、レトルト	賞味期限： 6~12カ月以内
第2希望：	冷蔵食品／豆腐、菓子類	賞味期限： 6~12カ月以内
第3希望：	菓子類／菓子類全般	賞味期限： 6~12カ月以内

取扱不可能な商品：中国輸入不可の10都道府県の商品

Copyright (C) 2025 JETRO. All rights reserved.

⑨GS Retail

（企業HP）https://www.gsretail.com

（Facebook）
https://www.facebook.com/p/GS%25EB%25A6%25AC%25ED%2585%258C%25EC%259D%25BC-GS-Retail-100064884873562/

商談会時言語：韓国語（通訳あり）
取引時使用言語：韓国語、英語

国・地域：韓国／ソウル

業種：商社・卸売業、小売業

会社概要・バイヤーのメッセージ
同社は韓国を代表する小売流通企業であり、韓国の街を歩けば必ず同社の店舗を目にするほどの存在感を誇る。コンビニエンスストア「GS25」を韓国全土で18,000店舗以上展開しており、店舗数、売上ともに韓国コンビニ業界で1位を誇る。スーパーマーケット「GS THE FRESH」は500店舗以上展開しており、2027年までに1,000店舗への拡大を計画している。さらに、テレビ通販事業も展開している。現在は、調味料、スイーツ、菓子などの一部商品を日本から調達している。「私どもは、店舗数という強みを活かし、日本からは菓子類、飲料を中心とした優れた日本産品の調達を進めたいと考えております。日本企業の皆様との良好な協力関係を築き、相乗効果を生み出せることを願っております。」

用途：□**業務用**　☑**小売用**

日本食品の取扱実績：　☑**あり**　□**なし**

希望の輸出商流：□**直接取引**☑**サプライヤー指定商社(要相談)**☑**バイヤー指定商社**(FAMILY International 、SAMKYOUNG International)

商談時必要な書類、認証：バイヤーが求める認証の詳細はこちら
＜生産者取得認証＞特になし
＜商品取得認証＞特になし

日本からの調達関心品目カテゴリー
第1希望：菓子類／日本の有名な商品やブランド　賞味期限：1年以上
第2希望：製菓・製パン材料／日本の有名な商品やブランド　賞味期限：1年以上
第3希望：飲料／日本の有名な商品やブランド　賞味期限：1年以上

取扱不可能な商品：畜産品

Copyright (C) 2025 JETRO. All rights reserved.

⑩FOOD PROJECT (SIAM) CO., LTD.

国・地域：タイ／バンコク

業種：商社・卸売業、小売業、フードサービス（外食）

（企業HP）https://www.foodproject.co.th/th/landing
（Facebook）https://www.facebook.com/foodproject.co.th
（Instagram）https://www.instagram.com/foodproject_official

商談会時言語：英語（通訳あり）
取引時使用言語：英語

会社概要・バイヤーのメッセージ
同社は1988年に設立され、業務用および小売用の魚介類、肉類、乳製品、菓子、調味料、アルコール飲料などの輸入・流通・販売を行っている。販路は、ホテル、レストラン、スーパーマーケット、卸売、自社直営店での小売、ケータリング事業者など多岐にわたり、タイ国内の顧客数は10,000社以上にのぼる。自社直営店「Food Promart」は、現在タイ国内に12店舗を展開中。
「私どもの強みは、広範な流通ネットワークにあります。タイ北部のチェンマイ県、南部のプーケット県、サムイ島に拠点を構えており、B to B、B to C、オンラインビジネスにおける、日本食のさらなる拡大を目指しております。日本において、魅力的な日本産食品を取り扱う事業者の皆様と、対面で商談させていただけることを、心より楽しみにしております。」

用途：☑業務用　☑小売用

日本食品の取扱実績：　☑あり　□なし

希望の輸出商流：☑直接取引(要相談) ☑サプライヤー指定商社(要相談) ☑バイヤー指定商社(要相談)

商談時必要な書類、認証：バイヤーが求める認証の詳細はこちら
＜生産者取得認証＞ISO22000、FSSC22000、BRCGS
＜商品取得認証＞MSC/ASC

日本からの調達関心品目カテゴリー

第1希望：	菓子類／タルト、ケーキ、プリン、伝統的なお菓子	賞味期限：1年以上
第2希望：	水産加工品／寿司のネタ、調理済み加工食品、すぐに食べられる食品	賞味期限：1年以上
第3希望：	米・雑穀・麺類／稲庭うどん	賞味期限：1年以上

取扱不可能な商品：クチナシ（赤、青色素）、部分水素添加油脂（partially hydrogenated oil：PHOs）を含む製品はタイへ輸出できません。

Copyright (C) 2025 JETRO. All rights reserved.

⑪THAI HUOT TRADING CO.,LTD

国・地域：カンボジア／プノンペン

業種：商社・卸売業、小売業

（企業HP）https://www.thaihuot.com
（Facebook）https://www.facebook.com/ThaiHuotMarket
（Instagram）https://www.instagram.com/thai_huot_market

商談会時言語：英語（通訳あり）
取引時使用言語：英語

会社概要・バイヤーのメッセージ
同社は1994年に創業し、卸売業および小売業を営んでいる。卸売業では、ホテル、レストラン、ケータリング業者、一般小売店、ベビー用品専門店、地方卸売業など、1,000社以上の顧客と取り引きを行っている。小売業では、現在6店舗の直営スーパーマーケット「タイ・フオット」を運営しており、さらなる拡大に向けて計画を進めている。現在日本からはお茶の輸入実績があり、今後、取扱品目の拡充を図っていく意向。「私どもは現在、日本産食品の取り扱いはお茶のみですが、優れた製品を求めており、小売店舗向けおよび全顧客への供給を目的に、日本からの輸入をさらに拡大していく計画です。また、カンボジア国内においても幅広い顧客基盤を有し、多くの日本産食品を届けたいと思っております。多くの皆様とお会いできること、心より楽しみにしております。」

用途：☐**業務用**　☑**小売用**

日本食品の取扱実績：　☑**あり**　☐**なし**

希望の輸出商流：☑**直接取引**　☑**サプライヤー指定商社**(要相談) ☐**バイヤー指定商社**

商談時必要な書類、認証：バイヤーが求める認証の詳細はこちら
＜生産者取得認証＞ISO9001、ISO22000、FSSC22000、US-HACCP、EU-HACCP、SQF、BRCGS
＜商品取得認証＞ Organic JAS、USDA Organic、EU Organic、Halal、COA

日本からの調達関心品目カテゴリー

第1希望：	缶詰・瓶詰・粉類・乾物／缶詰・瓶詰・粉類・乾物	賞味期限：1年以上
第2希望：	パン・シリアル・ジャム・はちみつ類／パン・シリアル・ジャム・はちみつ類	賞味期限：1年以上
第3希望：	米・雑穀・麺類／米・雑穀・麺類	賞味期限：1年以上

取扱不可能な商品：なし

Copyright (C) 2025 JETRO. All rights reserved.

⑫Bombay Gourmet Market [BGMS Retail Pvt. Ltd.]

国・地域：インド／ムンバイ

業種：商社・卸売業、小売業

（企業HP）https://www.bombaygourmetmarket.com
（Facebook） https://www.facebook.com/bombaygourmetmarketstore
（Instagram） https://www.instagram.com/bombaygourmetmarket/

商談会時言語：英語（通訳あり）
取引時使用言語：英語

会社概要・バイヤーのメッセージ
同社は2020年に設立された、欧米およびアジアからの輸入食品を取り扱う小売業。ムンバイを中心に、現在７都市で22店舗を展開している。富裕層・中間層向けに「高品質」「本物志向」を打ち出しており、日本食材のブランドイメージと一致することから、日本産食品の販路拡大に適したチャネルである。現在取り扱っている日本産食品には、醤油、スナック、チョコレート、パスタ、その他調味料などがある。
「私どもは、アジア食材の導入を積極的に取り組んでおり、特に日本食材は次の成長カテゴリーとして展開する素地があると考えております。私たちのミッションは、世界中の味を身近に届け、洗練されたモダンな食のライフスタイルを提案することです。この度、日本において多くの日本産食品の生産者の皆様とお会いできることを、心より楽しみにしております。」

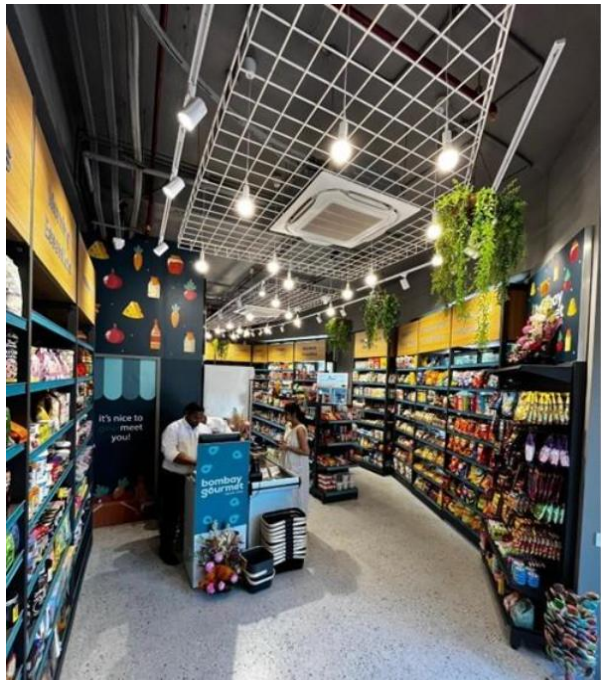

用途：☑業務用　☑小売用

日本食品の取扱実績：　☑あり　□なし

希望の輸出商流：　☑直接取引(要相談) ☑サプライヤー指定商社(要相談)　☑バイヤー指定商社(要相談)

商談時必要な書類、認証：バイヤーが求める認証の詳細はこちら
＜生産者取得認証＞特になし
＜商品取得認証＞特になし

日本からの調達関心品目カテゴリー

第1希望：	菓子類／菓子類全般	賞味期限：　6~12カ月以内
第2希望：	米・雑穀・麺類／米類、麺類全般	賞味期限：　6~12カ月以内
第3希望：	調味料・食用油・ドレッシング・スパイス／ソース類、調味料類全般	賞味期限：　6~12カ月以内

取扱不可能な商品：なし

Copyright (C) 2025 JETRO. All rights reserved.

⑬Tajir Private Limited

（企業HP）https://www.tajir.com　https://www.habitbrand.com
（Facebook）https://www.facebook.com/tajirprivatelimited/
（Instagram）https://www.instagram.com/tajirprivatelimited

商談会時言語：英語（通訳あり）
取引時使用言語：英語

国・地域：インド／ムンバイ

業種：商社・卸売業、食品加工業社、フードサービス（外食）

会社概要・バイヤーのメッセージ
同社は1950年に設立された、インド輸入食品業界の大手企業の１つ。これまで欧米・中東などから多くの輸入実績を有し、世界的ブランドの正規代理店も務めている。ホテル、高級レストラン、外食チェーン、小売店など、幅広い販路を展開している。「私どもは、これまで日本食材を扱っておりませんでしたが、日本産食品は、今後の成長分野として大いに期待しており、今回の商談会に参加させていただきます。抹茶、せんべい、調味料など、ニッチな製品のインド市場での展開には大きな可能性を感じています。弊社にとって初めてとなる日本産食品の取引先を、本商談会にて見つけたいと考えております。多くの日本産食品の生産者の皆様とお会いできることを、心より楽しみにしております。」

SINCE 1950

用途：☑業務用　☑小売用

日本食品の取扱実績：　□あり　☑なし

希望の輸出商流：☑直接取引(要相談) ☑サプライヤー指定商社(要相談)　☑バイヤー指定商社(要相談)

商談時必要な書類、認証：バイヤーが求める認証の詳細はこちら
＜生産者取得認証＞特になし
＜商品取得認証＞特になし

日本からの調達関心品目カテゴリー
第1希望：調味料・食用油・ドレッシング・スパイス／日本の伝統的なソース、ワサビ、醤油、照焼ソース、チリパウダー　賞味期限：1年以上
第2希望：菓子類／和菓子、クラッカー　賞味期限：1年以上
第3希望：野菜・フルーツ／野菜・フルーツ加工品（フルーツカクテル、パイナップルスライス、スライスチリ、赤パプリカ、ベビーコーン、トマトピュレ、スイートコーン、ライチシロップ漬け、タケノコ、アーティチョーク）　賞味期限：1年以上

取扱不可能な商品：なし

Copyright (C) 2025 JETRO. All rights reserved.

⑭DOUGH & GROCER CORP

（企業HP）https://www.doughandgrocer.com/
（Facebook）https://www.facebook.com/doughandgrocer
（Instagram）https://www.instagram.com/doughandgrocer/

商談会時言語：日本語
取引時使用言語：日本語、英語

国・地域：フィリピン／ケソン

業種：商社・卸売業、小売業、食品加工業者、フードサービス（外食）

DOUGH & GROCER

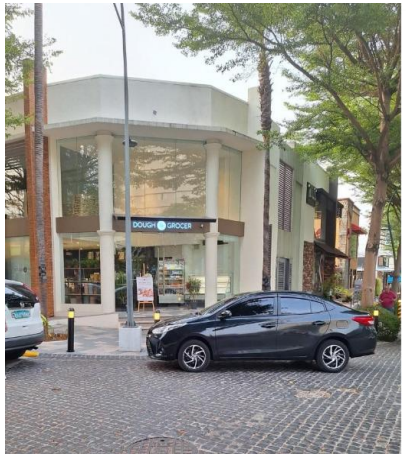

会社概要・バイヤーのメッセージ
同社は2018年に設立され、輸入卸売業に加えて、自社で複数のレストラン店舗、直営の小売店「Dough and Grocer」、ECサイトを運営している。自社小売店舗では、一般的なスーパーマーケットや地元店舗では通常取り扱われていない、プレミアムな日本製品を提供している。また、日本食レストランを含む約30店舗のレストランに、日本産食品を卸している。現在、取り扱いのある日本産食品は、和牛、鮮魚、冷凍食品、高級食材、醤油など。
「私どもの使命は、五つ星の調理・食体験を、最大限の利便性と安全性を兼ね備えてご家庭にお届けし、食への情熱を満たすことです。本商談会において、魅力的な日本産食品と出会えることを心より楽しみにしております。」

用途：☑業務用　☑小売用

日本食品の取扱実績：　☑あり　□なし

希望の輸出商流：☑直接取引　□サプライヤー指定商社　☑バイヤー指定商社（ツナググローバル㈱）

商談時必要な書類、認証：バイヤーが求める認証の詳細はこちら
＜生産者取得認証＞特になし
＜商品取得認証＞特になし

日本からの調達関心品目カテゴリー

第1希望：	肉加工品／ソーセージ	賞味期限：3カ月以内
第2希望：	水産加工品／日本産水産加工品、鮮魚、冷凍魚	賞味期限：3カ月以内
第3希望：	野菜・フルーツ／高級野菜、冷凍フルーツ	賞味期限：3カ月以内

取扱不可能な商品：なし

Copyright (C) 2025 JETRO. All rights reserved.

⑮DH Promise Pty Ltd

（企業HP）https://www.dhpromise.com.au
（Facebook）https://www.facebook.com/share/14L6mEqq1Hp/?mibextid=wwXIfr
（Instagram）https://www.instagram.com/dhpromise1?igsh=ejJvZnhwYWJyYzl3

商談会時言語：日本語
取引時使用言語：初期は日本語、実務者同士のやり取りは英語

国・地域：オーストラリア／シドニー
業種：商社・卸売業、オンライン通販

DHPromise
Delight Happiness Promise

会社概要・バイヤーのメッセージ
同社は2013年に設立されたアジア食材の輸入卸企業で、シドニーを拠点に、オーストラリア全域のアジア系、韓国系、中国系スーパーマーケットに食材を卸している。現在は冷凍食品、スナック菓子、グミ、ドリンク、生活雑貨などの日本産食品を日系企業経由で仕入れているが、近年需要が高まっているカフェ関連商品を中心に、今後の取引拡大を希望している。特に2025年下半期には、常温品のコンテナ輸入を開始し、小売店やカフェ向けの常温品および冷凍商品の輸入を増やしていく意向。
「私どもは、特にアジア系スーパーマーケットへの卸に強みを持つ企業です。現地の日系企業ではアクセスが難しい中華系やマレーシア、香港、台湾のマーケットへの流通ネットワークを有しており、貴社の商品をオーストラリア市場に展開するうえで、最適なパートナーであると自負しております。」

用途：☑業務用　☑小売用

日本食品の取扱実績：　☑あり　□なし

希望の輸出商流：☑直接取引(要相談) ☑サプライヤー指定商社(要相談) ☑バイヤー指定商社(要相談/ANBER)

商談時必要な書類、認証：バイヤーが求める認証の詳細はこちら
＜生産者取得認証＞特になし
＜商品取得認証＞特になし

日本からの調達関心品目カテゴリー
第1希望：製菓・製パン材料／新しい事業分野であるカフェー・ベーカリー向けの卸業の為、日本の優秀な製パン材料に興味あり　賞味期限：1年以上
第2希望：飲料／カフェーのコーヒー以外のドリンク用の食材に興味があり。小売用のドリンクにも興味あり　賞味期限：1年以上
第3希望：冷凍食品／小売向けの冷凍食品に興味あり。特に日本人ではない人向けの家庭用の日本食が味わえるもの　賞味期限：1年以上

取扱不可能な商品：畜肉を含んでいる商品。ただし、レトルト商品は製造過程・原料の情報を提供できる場合のみ検討可能。

Copyright (C) 2025 JETRO. All rights reserved.

⑯HBC Trading

（企業HP）https://hbctrading.com.au/

国・地域：オーストラリア／シドニー

業種：商社・卸売業

商談会時言語：日本語
取引時使用言語：日本語、英語

会社概要・バイヤーのメッセージ
同社は2007年に創業し、オーストラリアを拠点に世界中の高品質なグルメ食品を輸入・販売する専門商社。オーガニック系・高所得層向けのスーパーマーケット、レストランなどへ広く商品を卸している。現在は調味料や漬物などの日本産食品を取り扱っている。「私どもの強みは、オーストラリア国内の主要小売チェーンやホスピタリティ業界との強固なネットワークを有していることです。また、日本人シェフの監修による商品選定など、品質と本物志向を重視した取り組みを行っています。さらに、オーストラリア最大級のオーガニック食品の供給・流通企業として、英国小売業協会によるLevel A認証を取得しており、食品安全と品質管理において国際的な基準を満たしています。本商談会を通じて、多くの高品質な日本産食品の生産者の皆様と商談させていただけることを、心より楽しみにしております。」

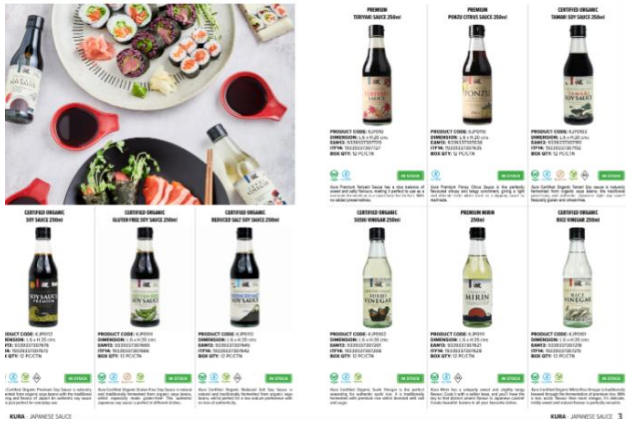

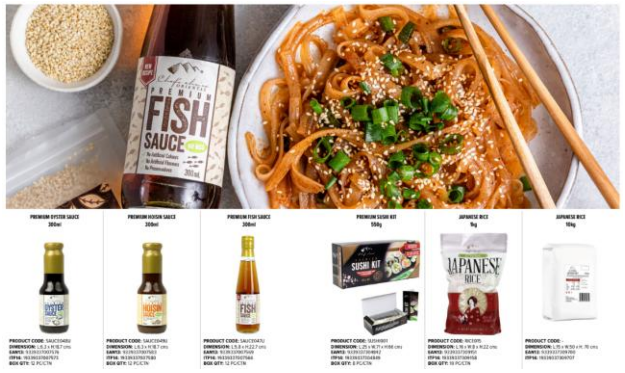

用途：☑業務用　☑小売用

日本食品の取扱実績：　☑あり　□なし

希望の輸出商流：☑直接取引　☑サプライヤー指定商社(要相談)　☑バイヤー指定商社(要相談)

商談時必要な書類、認証：バイヤーが求める認証の詳細はこちら
＜生産者取得認証＞EU-HACCP、BRCGS
＜商品取得認証＞Organic JAS、USDA Organic、EU Organic、Non-GMO Project

日本からの調達関心品目カテゴリー

第1希望：	缶詰・瓶詰・粉類・乾物／魚の缶詰	賞味期限：1年以上
第2希望：	調味料・食用油・ドレッシング・スパイス／調味料全般、マヨネーズ	賞味期限：1年以上
第3希望：	米・雑穀・麺類／インスタントラーメン	賞味期限：1年以上

取扱不可能な商品：HACCPの無い商品

Copyright (C) 2025 JETRO. All rights reserved.

⑰1004 Gourmet

（企業HP）https://www.1004gourmet.com
（Facebook）https://www.facebook.com/1004gourmet
（Instagram）https://www.instagram.com/1004gourmet

商談会時言語：英語（通訳あり）
取引時使用言語：英語

国・地域：アラブ首長国連邦／ドバイ

業種：商社・卸売業、小売業、食品加工業者、フードサービス（外食）

会社概要・バイヤーのメッセージ
同社は2008年に創業し、中東地域における韓国および日本産食品の取扱量では最大規模を誇る企業。UAE国内では約500のレストランと提携し、主要立地にて5店舗の小売店を運営している。近年ではECサイトの運用も開始し、販路拡大を進めている。今年は、冷蔵・冷凍混合で月1コンテナ以上を輸入しており、繁忙期には豊洲市場から月5,000kgの新鮮な食材を輸入している。現状取り扱っている日本産食品には、はまち、うに、味噌、アイスクリーム、菓子スナック類、ソース類などがある。「私どもは、日本食材の輸入卸売業者として、業界内でも大手の主要事業者のひとつです。複数の小売店舗を展開しており、認知度が高いと自負しております。私どもの強みは、人的ネットワーク、フットワークの軽さ、そしてマーケティングプロモーション力です。2月の商談会でお会いできることを、心より楽しみにしております。」

用途：☑業務用　☑小売用

日本食品の取扱実績：　☑あり　□なし

希望の輸出商流：☑直接取引(要相談)　☑サプライヤー指定商社　☑バイヤー指定商社(要相談)

商談時必要な書類、認証：バイヤーが求める認証の詳細はこちら
＜生産者取得認証＞特になし
＜商品取得認証＞特になし

日本からの調達関心品目カテゴリー

第1希望：	製菓・製パン材料／菓子類（甘味物）、スナック、アイスクリーム、ソース、パッケージ商品、土産物	賞味期限： 6~12カ月以内
第2希望：	健康食品／抹茶、茶製品、健康関係食品	賞味期限： 6~12カ月以内
第3希望：	野菜・フルーツ／野菜、フルーツ、鮮魚、肉類すべて関心あり	賞味期限：3カ月以内

取扱不可能な商品：アルコール含有物、 肉類成分、肉由来ゼラチン、特定E番号添加物を含む商品

Copyright (C) 2025 JETRO. All rights reserved.

⑱ACHIBEST FOOD

（企業HP） https://achibest.com/wp-content/uploads/2020/07/CATALOGUE-FINAL-GLOBAL-WEB.pdf

商談会時言語：フランス語（通訳あり）
取引時使用言語：英語、フランス語

国・地域：モロッコ／カザブランカ

業種：商社・卸売業、小売業、フードサービス（外食）

会社概要・バイヤーのメッセージ
同社は2005年に設立された、モロッコにおける日本製品の輸入・流通業界トップ企業。現状、調味料全般・乾麺・だしなど幅広い品目において、5000点以上のアジア製品の取扱実績がある。また、自社運営の日本食レストランも展開しており、現地の日本食ニーズを的確に把握している。現在、日本の食品原料・製品・菓子類を扱う専門店の展開を計画しており、日本産食品の調達量をさらに拡大したい意向。
「私どもはカフェ・ホテル・レストラン分野で強力な顧客基盤を有しており、現地の日本料理店、国際的な日本料理チェーン、高級レストランなどへ卸を行っています。グループオーナー兼CEOは日本食の愛好家であり、モロッコ市場への日本食普及に強い意欲があります。今回の商談会を心より楽しみにしております。」

用途：☑業務用　☑小売用

日本食品の取扱実績：☑あり　□なし

希望の輸出商流：☑直接取引 ☑サプライヤー指定商社 ☑バイヤー指定商社（要相談/WISMETTAC、ROYAL OF JAPAN ）

商談時必要な書類、認証：バイヤーが求める認証の詳細はこちら
＜生産者取得認証＞ ISO9001
＜商品取得認証＞ Halal

日本からの調達関心品目カテゴリー

第1希望：	缶詰・瓶詰・粉類・乾物／わかめ、豆腐、抹茶、だし、海苔、柑橘類、うなぎ山椒、若桃かんろ煮	賞味期限：1年以上
第2希望：	調味料・食用油・ドレッシング・スパイス／ソース、寿司酢、ポン酢、柚子ポン酢、野菜ベーススープ、カレー粉、七味唐辛子	賞味期限：1年以上
第3希望：	米・雑穀・麺類／麺、コシヒカリ	賞味期限：1年以上

取扱不可能な商品：アルコールを含む商品（イスラム教の国なので特別なアルコール輸入認証が必要）

Copyright (C) 2025 JETRO. All rights reserved.