



南アフリカ共和国

BOP/ボリュームゾーン実態調査レポート

- 調査実施日: 2016年 1月16日
 - 調査場所 : クワズルナタール州* ダーバン市クイーンズバフ(Queensburgh)地区の一般家庭
 - 調査対象 : スタンリー(仮名)さんの一家
 - 為替レート : 1 南アフリカランド ≒ 6.97 円(2016年1月16日 平均値)
- *: KwaZulu-Natal(7ページ地図⑨)

家族構成 夫:スタンリー(仮名)さん(42歳)
 妻:(41歳)
 祖母:(69歳)
 長女:(10歳)
 養女:(10歳)
 次女:(6ヶ月)

世帯収入 月額:29,370ランド

職業 夫:不動産営業(フリー) 妻:教師(小学1年生担当)

勤務日数 週5日間 ※週末休

出身地 夫、妻ともにクワズルナタール州出身のズールー族

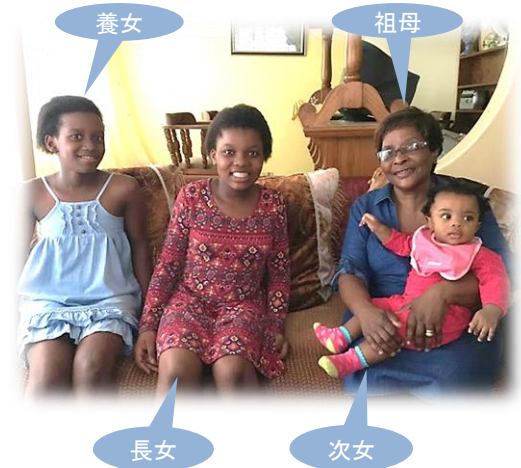

【夫の職業紹介】

業務内容

フリーランスで不動産営業を行っている。出来高制のなるので、収入に浮き沈みはあるが、勤務時間も自由に組めるため、妻の送迎もしながら働いている。

勤務時間

基本的に8:00~14:00

勤務日

平日勤務で週末は休み

通勤方法

オフィスは無く、客先への営業



【妻の職業紹介】

業務内容

小学1年生の教師。勤務先の学校は2人の娘が通う学校。指導教科は、ズールー語、英語、算数であるが、とても初歩的なアルファベットの書き方や、数字の書き方、数え方などを教えている。

勤務時間

7:30~14:00

勤務日

平日勤務で週末は休み

通勤方法

夫が朝晩の送迎を行ってくれている。



- 祖母は、インタビュー当日69歳の誕生日を迎えた。
- 趣味は、ガーデニングと、孫の子育てだ。



- 夫婦共用のフォルクスワーゲン社製の中古Citi Golf。主に通勤や普段の買い物等で使う。5万ランド前後で購入ができ、広く流通している。

【住居 ①】

【外観】



- 入口は車用と、人の出入りする小さい門の2カ所。
- それとは別に外向きに車庫が1つ。
- 丘に建っているため、敷地内に階段があり、そこを降りると建物がある。
- 玄関は正面から見えない横に配置。(南アフリカでは一般的なつくり)

【車庫】



【トイレ】



- トイレは水洗式。

【台所】

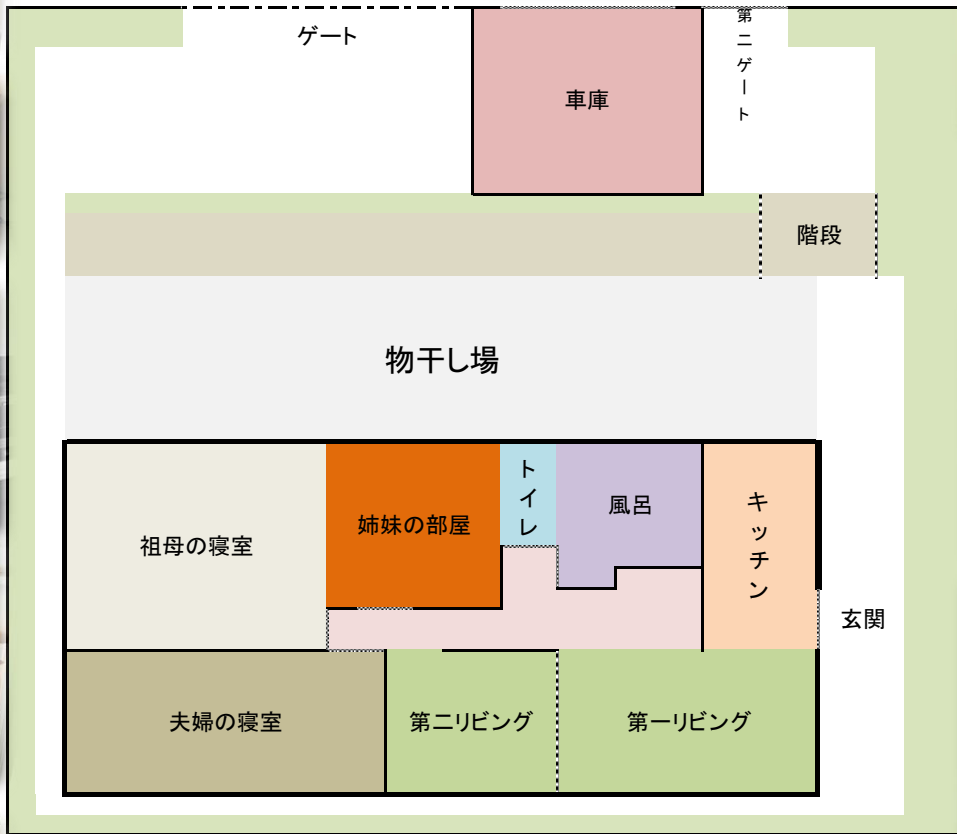

【風呂】



【リビング】



- 台所はL型キッチンと、I型キッチンの対面式。
- 他の家庭でも見かけるが、電気コンロが故障しており、コンロ付きオーブンを使っている。

- 2006年に15,000ランドで購入したソファーセット。(3人掛けのソファ×1台、2人掛けのソファ×2台)

- 洗濯機はバスタブの隣に併設。

【住居 ②】

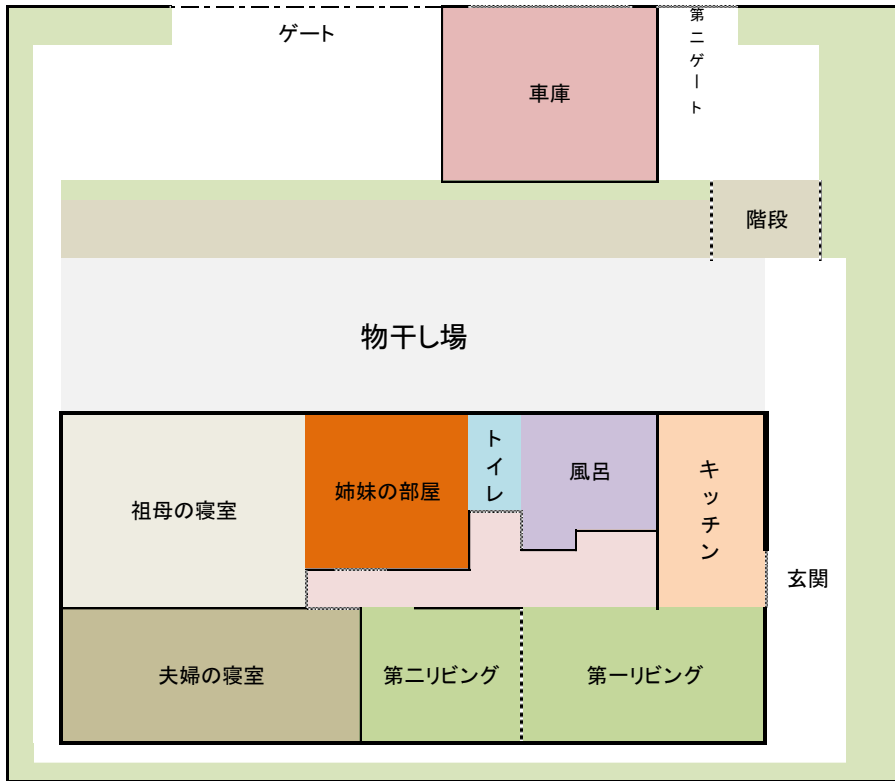

【姉妹の部屋】



- 2つのシングルサイズベッドが並んで置かれている。
- 収納は、TVを載せたチェストと壁面に備え付けのクローゼットがある。
- 勉強机はない。

【祖母の寝室】



【夫婦の寝室】



- 祖母の寝室にはベビーベッドが置かれ、基本的に祖母が赤ちゃんの育児にあたっている。



- ダブルサイズのベッドが置かれ、ベッドシートとクッションカバーはセットの柄で統一されている。
- 姉妹部屋と同様にチェストの上にTVが置かれ、それ以外は特に家具はない。化粧台もない。
- 収納は壁面に大容量のクローゼット。



- クローゼットの1つの扉の中には隠れたバスルーム。子供たちのお気に入り。

JETRO

【家計事情】

月收入内訳

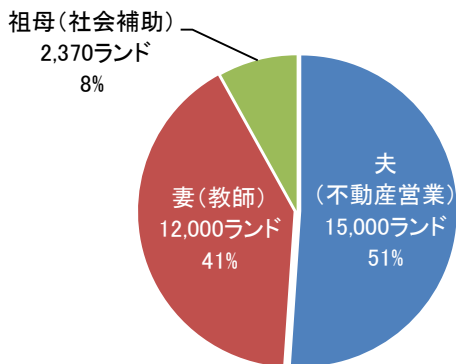

月收入合計: 29,370 ランド

夫はフリーの不動産業で、月々平均15,000ランドのコミッション料金を稼いでいる。

妻は小学1年生の先生で、娘たちが通っている学校に勤務している。

祖母は、社会補助を受けている。南アフリカ政府から毎月1,370ランドと、英国での勤務経験があるため、3カ月に1度3,000ランドの補助金をもらっている。

月支出内訳

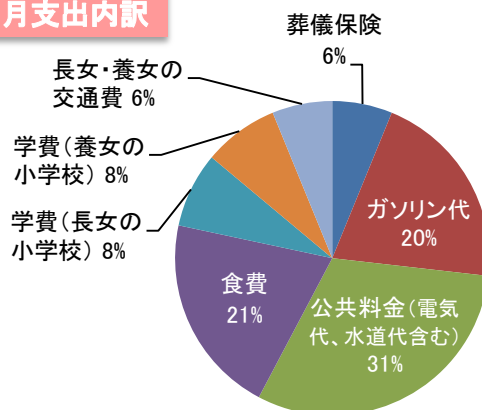

月支出合計: 9,700 ランド

月支出項目	金額 (ランド)
公共料金 (電気代、水道代含む)	3,000
食費	2,000
ガソリン代	2,000
学費 (長女の小学校)	750
学費 (養女の小学校)	750
長女・養女の交通費	600
葬儀保険	600
合計 :	9,700

※学費は、月毎の支払いで、全員私立の学校へ通っている。

【住宅環境】

所有の有無	持ち家 (1998年に購入)
築年数	不明
トイレ	水洗
家賃/購入額	1998年に200,000ランドで購入 現在の資産価値は、100万ランド 共益費※は3,000ランド ※電気代、水道代、ゴミ処理代などが含まれる
インターネット	契約無

【家財】

テレビ	2014年に購入、購入金額不明 メーカー: Hisense
冷蔵庫	有
固定電話	無
携帯電話	祖母、夫婦が所有
洗濯機	2004年に購入、金額不明
エアコン	無
コンロ	電気コンロが故障中で、レンジ一体式のものを使用中
二輪車	所有無

【時間】 スタンリーさん一家の1日

●夫:スタンリーさん

5:00		
6:00	起床	6:00
7:00	出発 妻を学校へ送る	7:00 7:30
8:00	営業開始	8:00
9:00	業務	
10:00		
11:00		
12:00		
13:00		
14:00	業務後、妻を迎えに 学校へ行く	14:00
15:00	帰宅	15:00
16:00	自宅でゆっくりする	
17:00		
18:00		
19:00		
20:00		
21:00		
22:00	就寝	
23:00		
0:00		
1:00		
2:00		
3:00		
4:00		

●妻

5:00	起床	5:00
6:00	娘たちのランチボックスを 作る	6:00
7:00	学校到着	7:30
8:00	学校にて勤務	
9:00		
10:00		
11:00		
12:00		
13:00		
14:00	終業、夫が迎えに来る	14:00
15:00	帰宅	15:00
16:00	帰宅後、炊事(夕食の支 度)	
17:00	※掃除・洗濯は祖母が行うが 食事の用意は妻が行う。	
18:00		
19:00		
20:00	夕食およびTV鑑賞	
21:00		
22:00	就寝	
23:00		
0:00		
1:00		
2:00		
3:00		
4:00		

●長女・養女(学年:Grade 4)

5:00	起床	5:00
6:00	出発	6:00
7:00	学校到着※ ※近所を巡回するバスに 乗って行く為、時間がかかる。 寄り道せずに行けば20分の 距離。	7:00
8:00	始業	8:00
9:00	学校	
10:00		
11:00		
12:00		
13:00		
14:00	終業	14:00
15:00	帰宅	15:00
16:00	祖母の手伝い (洗濯や掃除)	
17:00		
18:00	就寝	
19:00		
20:00		
21:00		
22:00		
23:00		
0:00		
1:00		
2:00		
3:00		
4:00		

- 掃除や洗濯は祖母が行っている。また娘たちに祖母の手伝いをするよう厳しくしつけており、家の中はとても綺麗。家事は、祖母が掃除と洗濯、妻が食事の準備という役割分担で行われている。
- 日曜日は、朝7:30から午後3:00まで教会に通う、敬虔なキリスト教徒。

■初等教育の授業について

- 授業は1コマ、30分。これを繋げたダブルクラスが60分。
- 授業ごとに教科専門の先生が担当する。
- 科目の種類は以下のような科目がある。

➢ 好きな教科は、人文社会で、将来の夢はパン屋さん。

自然科学(Natural Science)	保健(Life Orientation)
英語	キリスト教(Bible Study)
ズールー語(現地語)	体育(Physical Education)
アフリカーンス語	歴史(History)
算数(Math)	理科(Biology)
メディア(Media)	人文社会(Personal Social & Well being)
芸術・文化(Arts and Culture)	



➢ 好きな教科は自然科学で、将来の夢はお医者さん。

JETRO

■コラム:南アフリカの社会補助金制度について

- 南アフリカには年金制度は存在しないが、社会補助金(Social Grant)という補助金が、引退または退職後の年配者に支払われる仕組みが存在する。
- この社会補助は、高齢者に限ったものではなく、育児補助や障がい者補助なども含む。
- 2015年9月時点で、約1,690万人が受給しており、南アフリカのGDP4%に相当する金額となっている。
- Social Grantは南アフリカ社会福祉事業局(South Africa Social Service Agency: SASSA)が管理し、配賦を行う。補助金の種類は以下の表の通り。

No.	補助金種類	概要	受給者数 (2015年9月時点)	給付金額 (月額:ランド)	条件
1	高齢者補助 Grant for Older Persons	一般的な高齢者向けの補助制度	310万人	60歳以上: 1,370 75歳以上: 1,380	<ul style="list-style-type: none"> ・南アフリカ国籍、あるいは南アフリカ永住者 ・南アフリカ在住者 ・他の社会補助を受け取っていない ・所得制限 独身: 64,680 ランド 夫婦計: 129,360 ランド ・資産制限 独身: 930,600 ランド 夫婦計: 1,861,200 ランド
2	育児補助 Child Support Grant	18歳以下の子供を持つ親向けの補助	1,190万人	320	<ul style="list-style-type: none"> ・年間所得制限 独身: 38,400 ランド、夫婦合計: 76,800 ランド以下の所帯
3	子女養育補助 Foster Child Grant	孤児などの養育者への補助	53.3万人	830	孤児、捨て子、危険な条件下におかれている、家庭内暴力を受けたなどの理由で、裁判所から親権を受けた子供を養育している。
4	身体障がい補助 Disability Grant	身体障がい向けの補助	110万人	1,370	<ul style="list-style-type: none"> ・対象年齢: 18歳から59歳 ・3か月以内の医療診断書を提出し、労働困難と認可され、ほかの社会補助を受けていないこと
5	戦時負傷者補助 War Veterans Grant	第二次世界大戦、あるいは朝鮮戦争に従事した人向けの補助	277人	1,370	左記戦争に従事し、身体障害を抱えた、あるいは60歳以上の高齢になった方が対象。
6	障がい者育児補助 Care Dependency Grant	治療困難な身体障がいの子供を持つ親が受給する補助	12.9万人	1,370	<ul style="list-style-type: none"> ・年間所得制限 独身: 162,000 ランド、夫婦合計: 324,000ランド以下の所帯 ・医療診断書の提出が必要
7	介護補助 Grant in Aid	フルタイムの介護が必要な人向けの補助	12.6万人	320	1、4、5の補助金の受給者のうち、フルタイムで介護を要する人向け。

【概況】

国名	南アフリカ共和国 (Republic of South Africa)
面積	約122万km ² (日本:約38km ²)
首都	プレトリア(行政) <ケープタウン(会議)、ブルームフォンテン(司法)> ※経済の中心はヨハネスブルク
人口	約5,400万人(2014年推計値)
民族	黒人79%、白人9.6%、アジア系2.5%
言語	英語、アフリカーンス語、ズールー語等計11言語が公用語
宗教	キリスト教(80%)、ヒンズー教、イスラム教
独立	1910年5月31日



- 海岸線2,500km(大西洋、インド洋)
- 海岸沿いの平地は狭く、急斜面が内陸部の台地と海岸を隔てている
- 米国の約1/8、フランスの約2倍、ドイツおよび日本の約3倍の面積
- 南北、東西にそれぞれ1,600km程
- ナミビア、ボツワナ、ジンバブエ、モザンビーク、スワジランド、レソトの6カ国と国境を接する

<http://www.southafrica.info/about/geography/geography.htm#.VVGvAvmqpBc>

JETRO

【免責事項】本レポートで提供している情報は、ご利用される方のご判断・責任においてご使用ください。ジェトロでは、できるかぎり正確な情報の提供を心掛けておりますが、本レポートで提供した内容に関連して、ご利用される方が不利益等を被る事態が生じたとしても、ジェトロおよび執筆者は一切の責任を負いかねますので、ご了承ください。