



バングラデシュ

BOP層家庭訪問調査レポート

- 調査実施日：2013年8月
- 調査場所：チッタゴン市 パティア(農村部)
- 調査対象：ハキム(仮名)さんの一家
- 換算レート：1ドル≒77.82タカ(バングラデシュ タカ 2013年8月末)



ハキムさん



ハキムさんについて

ハキムさんの祖父は農民で、父親は1988年に重い心臓病になるまで約25年チッタゴン港で働いていた。ハキムさんは35歳で、チッタゴンの農村部に住んでいる。既婚で2人の子供がいる。彼は大家族で暮らしている。母と3人の弟と一緒に住み、もう一人の弟は仕事の関係で町に住んでいる。弟たちは結婚していない。父が2004年に亡くなって以来、彼が一家の主たる稼ぎ手である。彼は2つの店を持っている。まだ学生の1人を除いた3人の弟も働いている。世帯収入は月28,000タカになる。長男はアラブ語教育を受けているが、次男はまだ2歳。妻と母と一緒に、家事全般をこなしている。

職業紹介

ハキムさんの父親が1998年に5万タカを投じて雑貨屋を始めた。投資額は港湾へ自由に入れる権利の売却金25,000タカと土地売却の26,000タカであった。店の広さは54㎡で自宅から近い。父の死後、彼が店を引き継いだ。店に隣接して小規模の養鶏場を持っており、さらに2011年から肥料店を開いている。親戚から10万タカを借りたがまだ返却していない。

ハキムさんが肥料店を運営し、弟が雑貨店と鶏を売る店を運営している。ハキムさんの肥料、殺虫剤、種などの小売を行う店は家から歩ける距離にある。店は朝7時に開け、夜10時に閉めている。



運営している肥料店

家族構成	ハキム(仮名)さん(35歳 小売店主) 妻 (25歳 主婦) 母 (53歳 主婦) 弟 (22歳 小売店主) 弟 (18歳 日雇い労働者) 弟 (15歳 別居 町で働いている) 弟 (10歳 学生) 長男(6歳 学生) 次男(2歳)
世帯収入	28,000 タカ / 月
職業	雑貨屋、肥料店を運営
勤務日数	週7日
趣味、夢、 今欲しい物	ハキムさんは知らない場所に旅行するのが好き。 長男が宗教者に、次男が医者になることを望んでいる。 大きな店の経営者になることがハキムさんの夢。 今、商品を楽に運べるようになる貨物車が欲しい。

月に2度、卸売りから肥料、種、殺虫剤を仕入れて店に並べ村人に売っている。収穫後に肥料代を払う農民もいる。彼は休日なしで働いている。2月から7月が最も売れる時期である。

彼の弟は雑貨店の方でビスケットやクッキー、食用油、飲料、米、小麦、タバコなど様々な物を売っている。兄と同様に無休で店を開けている。朝と晩が雑貨がよく売れる時間で、鶏は朝によく売れる。週に1度、卸業者から仕入れている。冷蔵庫が店にある。雑貨と鶏の店にそれぞれ月600タカを払っているが、田舎の家賃は非常に安い。



養鶏場



弟



雑貨屋

支出入内訳

支出内訳 (タカ)

食料費	12,000
学費	2,000
電気代 (自宅800タカ/店700タカ)	1,500
調理用燃料	700
通信費	500
店の家賃	1,200
医療費	500
娯楽	700
2大祭礼時の支出 (年額55,000タカの月割り)	4,600
被服 (年額10,000タカの月割り)	900
交通費	1,000
計:	25,600

収入内訳 (タカ)

日雇労働 (2番目の弟 同居)	4,000
自営 (2店舗)	22,000
仕送り (4番目の弟 町に居住)	2,000
月収:	28,000

収入

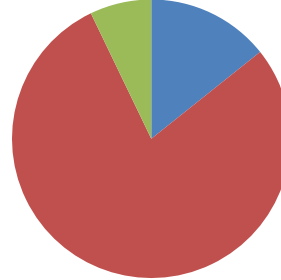

- 日雇労働(2番目の弟 同居)
- 自営(2店舗)
- 仕送り(4番目の弟)

支出

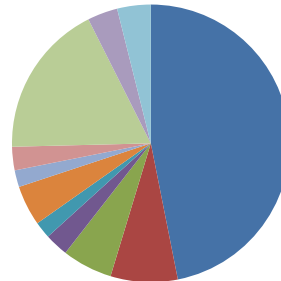

- 食料費
- 学費
- 電気代
(自宅800タカ/店700タカ)
- 調理用燃料
- 通信費
- 店の家賃
- 医療費
- 娯楽
- 2大祭礼時の支出
(年額55,000タカの月割り)
- 被服
(年額10,000タカの月割り)
- 交通費

ハキムさんと2人の弟で月に28,000タカを稼いでいる。それ以外の蓄えや配当、利子などの収入はない。収入の大部分を食べることに費やしている。断食明け大祭と犠牲祭の2つの最大の祭礼の期間は、いつもより多く支出する。毎月旅行や娯楽を楽しむことはなく、自分の店に必要な商品や肥料などを運ぶ費用に使っている。



住居



家の外観



合板の屋根

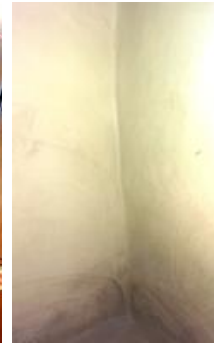

泥で塗られた家の壁



竹の屋根

ハキムさんの祖父が1960年にこの家を建てた。彼を含めた3家族が4ユニットに分かれて住んでいる。ハキムさんは1ユニットを使い、2ユニットは叔父の家族が、残り1ユニットを従兄弟の家族が使っている。総面積は295㎡で分割されていない。家は泥で作られ屋根はトタン板で覆われている。ハキムさんの部屋の天井は合板を使っているが他の部屋の天井は竹が使われている。4ユニットの各ユニットに3部屋あるが台所はない。家の裏に共用のトイレがある。飲用の井戸が一つあり、家の裏手に溜池がある。家の前に子供が遊べる庭がある。しかし、雨の日は通路も庭もぬかるんで滑りやすくなる。家に電気が通じている。

ハキムさんは叔父の家族との関係が良くないため、何事も決めるのが難しくなっている。そのため長年同じ屋根の下に暮らしている。



家の前の庭(雨天時)



家の前の通路(雨天時)

水・廃水・資産

水浴びや洗濯、野菜や魚などを洗うのに池の水を使っている。家の裏に政府が掘った井戸があり、飲用の水源としている。

トイレは不衛生で、週に1度も掃除をしないため、いつも悪臭が漂っている。トイレの廃水を直接池へ流している。その他のゴミも池に捨てている。

ハキムさんは家と店以外の資産を持っていない。彼は4人の兄弟と共に池の7分の1を保有している。貯蓄ができないし、自分の収入では土地も買えない。



水浴び・洗濯場所



井戸



トイレ(外観)



トイレ(内部)

見取り図と家具の配置

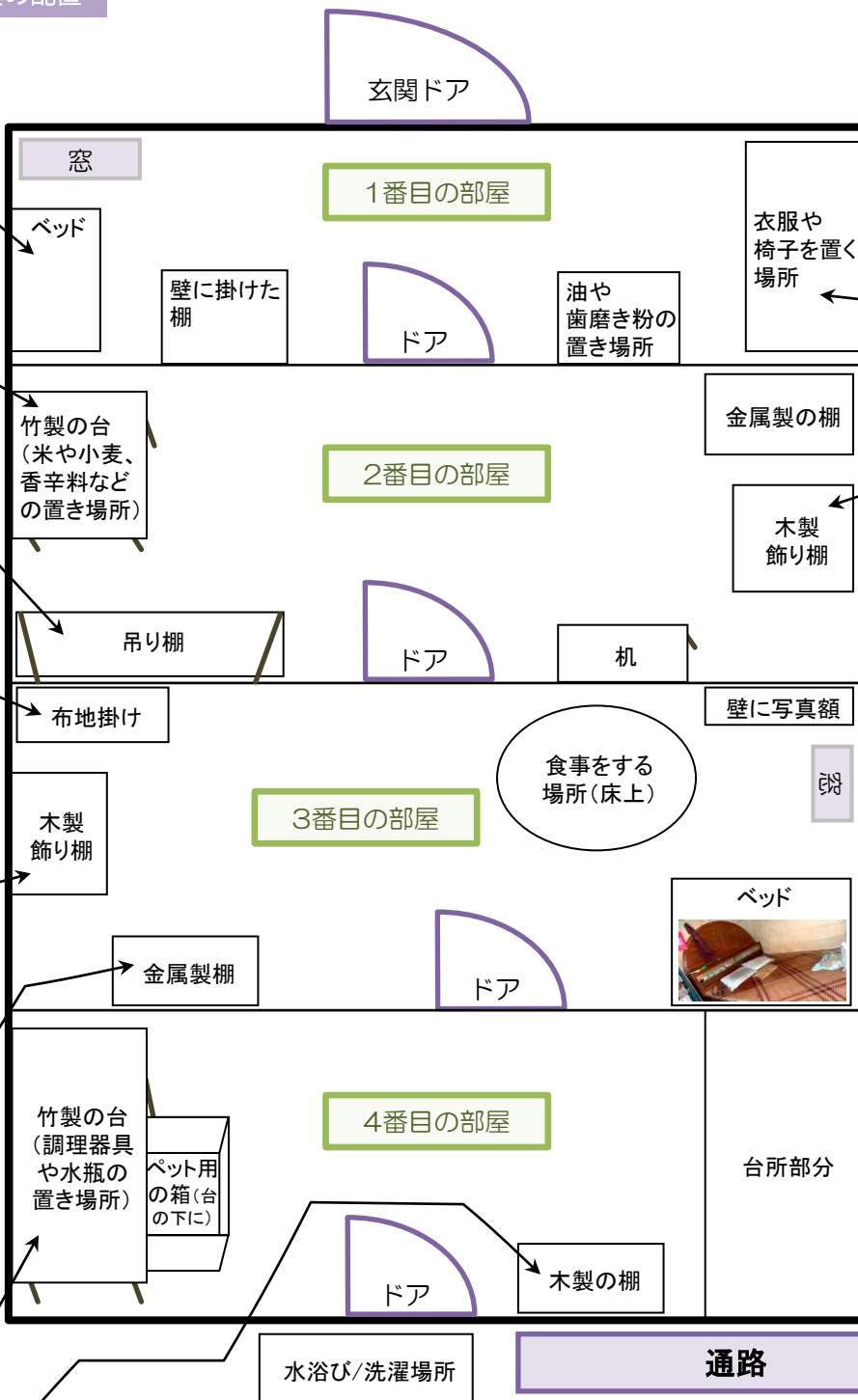
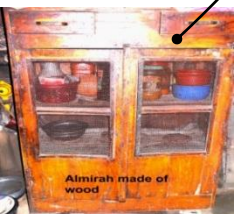

所有家財道具

家財道具は多くない。ハキムさんは電気製品を買う時には価格を考慮する。日本の家電製品が一番好きだが、高価格のため買えない。家に照明灯4つと天井扇が3台、5台の携帯電話を持っている。携帯は全てノキアブランドで他の電気製品は国産である。



扇風機(充電式)



テレビ



スピーカー



ライト
(充電式)

収入が少ないため高価な家財道具は家になく、長年古い物を使っている。義弟から外国製の石鹸と香水をもらって使ったことがあるが、値段が高いため外国製品は買ったことはない。自分の店で石鹸、油、小袋のシャンプーを買うだけだ。妻は金の装飾品は持っておらず、地元の市場で買った金属製の装飾品をつけている。

飲用水はアルミの壺に溜めている。自分たちが一日にどのくらいの水を使っているかを知らない。



米の保存壺



小麦、小麦粉、香辛料などの置き場所



水の容器



吊り戸棚



油や歯磨き粉の置き場所



来客用の椅子



Pot for "pan" and "superi" cutter



Biscuits, Ghee, etc



Place for Sugar



Food caintainer



Place for Keeping Jar

..... ビスケット・粉乳・菓子などを保管



Powder



..... 化粧品・石鹸箱・時計・装飾品

JETRO

Copy rights(C) 2013 JETRO. All rights reserved.



食品の買い物と支出

普段、米や油などの食品類は自分の店で調達する。野菜、魚、肉、果物や家庭用品は必要な時に最寄りの市場で買う。月曜と木曜の週2回、村に市が立つ。薬、仕立屋、家電修理など様々な店が市の近くにある。祭礼の時には衣服を買いに町に出る。電気製品や家具を買う際にも、村から30km離れた町に出なければならない。値段が高いためショールームには行ったことがない。買い物の時に外食はしない。



魚屋



肉屋



果物屋



薬屋



地元の野菜市場



雑貨屋



雑貨屋



服屋



午後の軽食



野菜 かご



調理器具(鍋など)



日用のポット



時間

平日	ハキムさん	平日	妻
06:30 AM	起床、洗面、水浴び、お祈り 店を開ける	05:30 AM	起床、洗面、ペットに給餌、 掃除と食器洗い
08:00 AM	家に戻り朝食 再び店に出る	06:30 AM	朝食の用意
08:00AM - 01:00 PM	肥料や種の販売など	07:00 AM	子供の学校の準備 (イスラム学校)
01:00 PM	家で昼食とお祈り	07:30 AM	朝食
03:00 PM	店に行く	08:00 AM	店から戻った夫に朝食
05:00 PM	間食、お祈り	08:00 AM - 01:00 PM	昼食の用意、義母の世話
10:00 PM	帰宅、お祈り	01:30 PM	入浴
10:30 PM	家族と夕食	02:00 PM	昼食
10:30 - 11:30 PM	家族とおしゃべりや テレビを見る	02:30 - 04:00 PM	休憩 時々は昼寝
12:00 AM	就寝	04:00 - 05:00 PM	近所の人とおしゃべり
		05:30 PM	間食 (家で作ったり、買って来たり)
		06:00 - 09:00 PM	テレビを見たり 家族とおしゃべり
		09:00 - 10:00 PM	夕食の準備
		10:30 PM	家族と夕食
		10:30 - 11:30 PM	食器洗い 就寝の準備
		12:00 AM	就寝

ハキムさんは休みを取らず毎日店を開ける。ただし、金曜日は特別なお祈りのため店を正午に閉める。

JETRO

【免責事項】本レポートで提供している情報は、ご利用される方のご判断・責任においてご使用ください。ジェトロでは、できるだけ正確な情報の提供を心掛けておりますが、本レポートで提供した内容に関連して、ご利用される方が不利益等を被る事態が生じたとしても、ジェトロ及び執筆者は一切の責任を負いかねますので、ご了承ください。